



PERÚ

Ministerio
de Salud

Hospital II - 2
Santa Gema de
Yurimaguas

Oficina de Planeamiento
Estrategico - Unidad de
Planes y Programas

15-1-2025

453-GOBIERNO REGIONAL DEL DEPARTAMENTO DE LORETO1407 –
GOB.REG. DE LORETO – HOSPITAL II – 2 SANTA GEMA DE
YURIMAGUAS



PLAN OPERATIVO INSTITUCIONAL 2025 (CEPLAN)

YURIMAGUAS – ENERO - 2025



N° 047 – 2025-GRL-GRSL/30.37.03.01

RESOLUCION DIRECTORAL

Yurimaguas, 30 de enero del 2025

Visto el Expediente N° 00884-202, Oficio N° 018-2025-GRL-GRSL/30.37.04, emitido por el Jefe de la Unidad de Planes y Programas de la Oficina de Planeamiento Estratégico, solicitando la aprobación mediante Acto Resolutivo del “**Plan Operativo Institucional – POI 2025 (CEPLAN)**”, del Hospital Santa Gema de Yurimaguas,

CONSIDERANDO:

Que, mediante el Decreto Legislativo N° 1088, Ley del Sistema Nacional de Planeamiento Estratégico y del Centro Nacional de Planeamiento Estratégico-CEPLAN, como Órgano Rector y orientados del Sistema Nacional de Planeamiento Estratégico;

Que, el numeral 13.3 del Artículo 13 del Decreto Legislativo N° 1440, Decreto Legislativo del Sistema Nacional de Presupuesto Público, establece que el Presupuesto del Sector Público tiene como finalidad el logro de resultados a favor de la población y del entorno, así como mejorar la equidad en observancia a la sostenibilidad y responsabilidad fiscal conforme a la normatividad vigente, y se articula con los instrumentos del Sistema Nacional de Planeamiento Estratégico – SINAPLAN;

Que, asimismo, el Citado numeral 6.2 de la “**GUIA PARA EL PLANEAMIENTO INSTITUCIONAL**” precisa que para contar con el POI ANUAL, la Entidad con base en el POI Multianual toma la programación del primer año para realizar el proceso de ajuste de acuerdo con la priorización establecida y la asignada del presupuesto total de la Entidad. Asimismo, señala que luego que el Congreso de la República aprueba la Ley Anual de Presupuesto y cada pliego aprueba el, la Entidad revisa que los recursos totales estimados en la programación del primer año del POI Multianual tenga consistencia con el PIA; de no ser consistente, la Entidad ajusta la programación, y en consecuencia, las Metas Físicas son revisadas a nivel multianual, para finalmente obtener el POI Anual; a partir de ello, el POI Anual comprenderá la Programación Física y Financiera de las Actividades Operativas e Inversiones priorizadas en forma mensual;

Que, con los documentos de visto, el Director Ejecutivo mediante Memorando N° 0160-2025-GRL-GRSL/30.37, Autoriza la proyección de la Resolución de Aprobación del “**Plan Operativo Institucional – POI 2025 (CEPLAN)**” del Hospital Santa Gema de Yurimaguas;

Con la Visación de la Unidad de Recursos Humanos, Oficina de Administración, Asesoría Legal, Oficina de Planeamiento Estratégico y con la aprobación de la Dirección Ejecutiva del Hospital Santa Gema de Yurimaguas, y;

En uso de las atribuciones conferidas mediante Resolución Ministerial N° 963-2017/MINSA, de fecha 31 de octubre del 2017, y la aprobación del Manual de Organización y Funciones (MOF) del Hospital II-2 Santa Gema de Yurimaguas mediante Resolución Directoral N° 1899-2015-GRL-DRS-L/30.01, de fecha 16 de noviembre del 2015.

SE RESUELVE:

Artículo 1°.- APROBAR el “**Plan Operativo Institucional – POI 2025 (CEPLAN)**” del Hospital Santa Gema de Yurimaguas, el mismo que contiene VENTINUEVE (29) FOLIOS y forman parte de la presente resolución.

Artículo 2°.- DISPONER a la Oficina de Planeamiento Estratégico el cumplimiento de la programación de las metas físicas y financieras, seguimiento y evaluación de la implementación del POI – ANUAL – 2025 del Hospital Santa Gema de Yurimaguas.

Artículo 3°.- Publíquese en el Portal WEB Institucional y Portal de Transparencia estándar del Hospital Santa Gema de Yurimaguas.

Regístrese y Comuníquese;

AAAA/DPT/WSA/DCSM/gbc.



GOBIERNO REGIONAL DE LORETO
GERENCIA REGIONAL DE SALUD LORETO
HOSPITAL II-2 SANTA GEMA DE YURIMAGUAS

M.C. ANDRES ADOLFO ALVAREZ ANTONIO
DIRECTOR EJECUTIVO H.S.G.Y.
CMP: 24745 RNE: 000000

MC. ANDRÉS ADOLFO ÁLVAREZ ANTONIO

Director Ejecutivo

MC. PEDRO TONY CAMEL VALERO

Director Adjunto

LIC. ADM. DARWIL PINEDO TORRES

Ejecutivo de la Oficina de Administración

CPC. WILGER SAAVEDRA ARMAS

Jefe de la Oficina de Planeamiento Estratégico

LIC. MKT. FRANKLIN INGA SAAVEDRA

Jefe de la Unidad de Planes y Programas



INDICE

Misión:	3
Visión:	3
I. DECLARACION DE POLITICAS INSTITUCIONALES GOREL	5
II. PRESENTACION	6
III. DIAGNOSTICO INSTITUCIONAL	9
3.1 ORGANIGRAMA HOSPITAL SANTA GEMA DE YURIMAGUAS	9
3.2 UBICACIÓN GEOGRAFICA	10
3.4 MAPA DE LA PROVINCIA DE ALTO AMAZONA	11
IV. PROGRAMACION FINANCIERA CEPLAN 2024	12
4.1 PRESUPUESTO 2025	12
V. ACCIONES ESTRATEGICAS INSTITUCIONALES	13
5.1 PLAN ESTRATEGICO INSTITUCIONAL GOREL. 2024-2030	13
VI. ANEXO B - 5 PROGRAMACION FISICA Y FINANCIERA	18

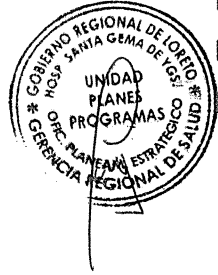

Misión:

Somos una Institución Pública que previene los riesgos y protege del daño, recuperando la salud y rehabilitando las capacidades de los pacientes en condiciones de plena accesibilidad y de atención a la persona desde su concepción hasta su muerte natural.



Visión:

Ser un Hospital, con recursos humanos especializados en todas las áreas, con equipos y materiales médicos, de alta tecnología que permita mayor capacidad resolutive para satisfacer las necesidades de salud de la población en general, reduciendo la tasa de morbimortalidad general, materno infantil, transmisibles e inmuno prevenible y degenerativas mejorando la calidad de vida.



**PLAN OPERATIVO INSTITUCIONAL 2025
(CEPLAN)
HOSPITAL II-2 SANTA GEMA DE YURIMAGUAS**

I. DECLARACION DE POLITICAS INSTITUCIONALES GOREL

El Gobierno Regional de Loreto tiene por finalidad esencial fomentar el desarrollo regional integral sostenible, promoviendo la inversión pública y privada y el empleo y garantizar el ejercicio pleno de los derechos y la igualdad de oportunidades de sus habitantes, de acuerdo con los planes y programas nacionales, regionales y locales de desarrollo.

El Gobierno Regional de Loreto establece los siguientes lineamientos:

En el eje igualdad de derechos y oportunidades

- Promover acciones de prevención y lucha contra la trata de personas y explotación sexual y laboral, así como la protección y apoyo oportuno para niñas, niños y adolescentes en situación de riesgo y vulnerabilidad.
- Fortalecer los servicios de igualdad de oportunidades de los derechos de las personas con discapacidad, así como la protección y promoción de derechos de las personas adultas mayores; y la promoción de acciones a favor de los adolescentes y jóvenes.
- Promover la transversalización del enfoque de género en la gestión pública de recursos humanos; planes, programas, proyectos de inversión y documentos de gestión.

En el eje de desarrollo social

- Mejorar los servicios de habitabilidad con énfasis en las zonas vulnerables y de frontera.
- Mejorar las condiciones de los servicios de salud con especial atención a los madres gestantes, neonatos, niños, niñas y adolescentes de la zona rural.
- Mejorar el acceso a los servicios de educación de la población con énfasis en la educación intercultural bilingüe.
- Priorizar la infraestructura y equipamiento de las instituciones educativas y establecimientos de salud para el cierre de brechas.

En el eje de desarrollo económico

- Promover la competitividad productiva de la población.
- Promover los programas formativos y competitivos oportunas en beneficio de la población.
- Mejorar los servicios de conectividad en el departamento.
- Mejorar la competitividad de los destinos turísticos en la región de Loreto.
- Impulsar la exportación de productos no tradicionales en la región.





En el eje ambiental

- Conservar la diversidad biológica y aprovechamiento sostenible de los recursos
- Priorizar la implementación del programa de competitividad y aprovechamiento sostenible de los recursos forestales y de la fauna silvestre.

En el eje institucional

- Promover la modernización de la gestión institucional.
- Mejorar los procesos de participación ciudadana fortalecidos en el Gobierno Regional.
- Mejorar la gestión del riesgo de desastres en el departamento.
- Reducir los índices de inseguridad ciudadana que afectan a la población.

Estos lineamientos se implementarán bajo los siguientes principios y/o valores:

- Participación.
- Sostenibilidad.
- Transparencia.
- Imparcialidad y neutralidad.
- Gestión moderna y rendición de cuentas.
- Subsidiariedad.
- Inclusión.
- Concordancia de las políticas regionales.
- Eficacia.
- Especialización de las funciones de gobierno.
- Eficiencia.
- Competitividad.
- Equidad.
- Integración.

II. PRESENTACION.

La Unidad Ejecutora 405-1407: Gob. Reg. de Loreto - Hospital II-2 Santa Gema de Yurimaguas, es un órgano desconcentrado de la Red de Salud de Alto Amazonas, que es parte del Gobierno Regional de Loreto. Que articulados funcional y administrativamente, combina los recursos y asegura la provisión de servicios de salud en función a las necesidades de la

población de las distintas provincias como Datem del Marañón, Alto Amazonas y parte de la región San Martín; ya que como Hospital referencial no cuenta con una demanda asignada.



La gestión para el cumplimiento de la prestación de los servicios de salud en beneficio de la comunidad, se realiza de manera concertada y planificada con los responsables de la diversas unidades orgánicas de la entidad, por lo que, la actividades operativas se desarrollan en el marco de los Objetivos Estratégicos Institucionales (OEI) y Acciones Estratégicas Institucionales (AEI) del Plan estratégico Institucional (PEI) 2024-2030 del Pliego 453: Gobierno Regional del Departamento de Loreto, el mismo que fue aprobado mediante Resolución Ejecutiva Regional N° 344-2024-GRL-GR, de fecha 05 de julio de 2024. En el presente año, las metas físicas y financieras del POI está orientada incidir en el cumplimiento de tres (03) OEI y catorce (14) AEI.

La Ejecución de actividades operativas programadas en el POI se realiza a través de veinticinco (25) centros de costo: 01.01 Dirección Ejecutiva – Despacho, 02.01 Órgano de Control Institucional, 04.01 Oficina de Planificación y Presupuesto – Despacho, 05.01 Oficina de Administración, 05.02 Unidad de Recursos Humanos, 05.06 Unidad de Servicios Generales y Mantenimiento, Docencia e Investigación, 05.10 Unidad de Seguros 07.01 Unidad de Gestión de la Calidad, 08.01 Unidad de Epidemiología y Salud Ambiental, 09.01 Servicio de Consulta Externa, 11.01 Servicio de Cirugía, 15.01 Servicio de Enfermería, 20.03 Estrategia Sanitaria Materno - Salud Sexual y Reproductiva, 20.04 Estrategia Sanitaria Tuberculosis – TBC, 20.05 Estrategia Sanitaria ITS/VIH – Sida, 20.06 Estrategia Sanitaria Enfermedades Metaxenicas y Zoonoticas, 20.07 Estrategia Sanitaria Enfermedades no Transmisibles, 20.08 Estrategia Sanitaria Control y Prevención del Cáncer, 20.09 Estrategia Sanitaria Salud Mental, 20.10 Estrategia de Prevención y Manejo de Condiciones Secundarias de Salud en Personas con Discapacidad, 20.11 Productos Específicos para Desarrollo Infantil Temprano, 21.02 Servicio de Farmacia, 21.03 Servicio de Nutrición y Dieta, 21.04 Unidad de Gestión por Riesgos de Desastres, 21.05 Reducción de la Mortalidad por Emergencia y Urgencias Médicas.

El Hospital Santa Gema de Yurimaguas contribuye al proceso de implementación de once (11) Programas Presupuestales; diez (10) son

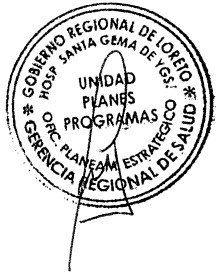

Programas Presupuestales del Ministerio de Salud: PP0002: Salud Materno Neonatal, PP0016: TBC-VIH/Sida, PP0017: Enfermedades Metaxenicas y Zoonosis, PP0018: Enfermedades No Transmisibles, PP0024: Prevención y Control del Cáncer, PP0104: Reducción de la Mortalidad por Emergencias y Urgencias Médicas, PP0129: Prevención y Manejo de Condiciones Secundarias de Salud en Personas con Discapacidad, PP0131: Control y Prevención en Salud Mental y PP1001: Productos Específicos para Desarrollo Infantil Temprano; y, contribuye con un (01) Programa Presupuestal PP0068: Reducción de Vulnerabilidad y Atención de Emergencias por Desastres, que es multisectorial y cuya rectoría está a cargo de la Presidencia del Consejo de Ministros (PCM).



III. DIAGNOSTICO INSTITUCIONAL

3.1 ORGANIGRAMA HOSPITAL SANTA GEMA DE YURIMAGUAS

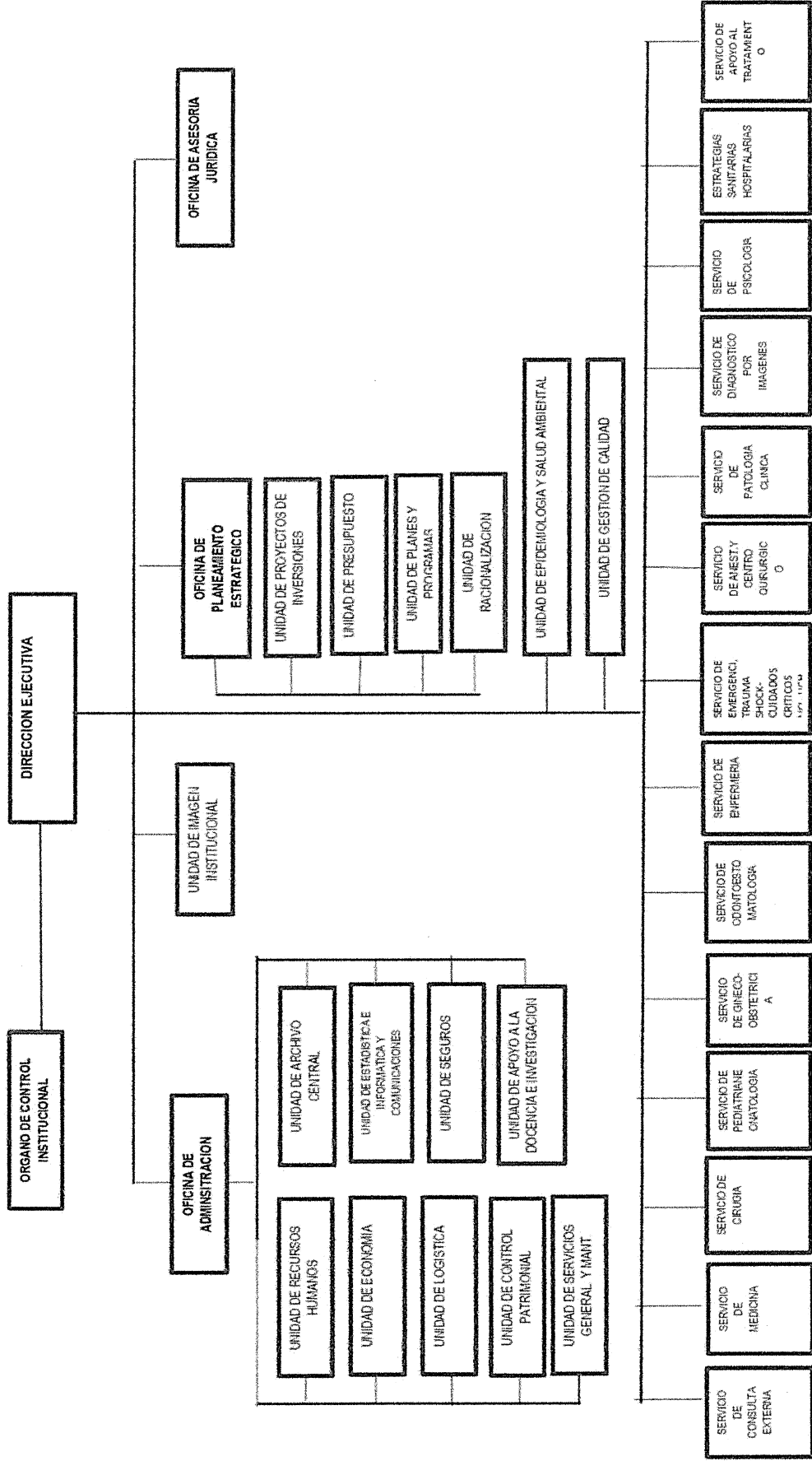

3.2 UBICACIÓN GEOGRAFICA



REGION LORETO - PERU

PROVINCIA DE ALTO AMAZONAS

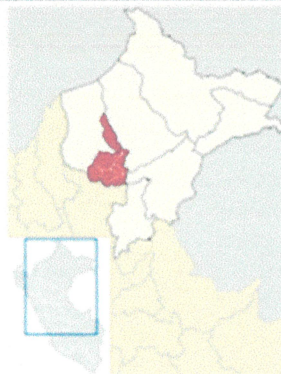

CAPITAL:	YURIMAGUAS
DEPARTAMENTO:	LORETO
IDIOMA OFICIAL:	ESPAÑOL
POBLACION	125681
SUPERFICIE:	18483.98 KM ²
DENSIDAD POBLACIONAL:	6.8/KM ²
ALTITUD:	182M.S.N.M.

FUENTE: INEI 2017

3.4 MAPA DE LA PROVINCIA DE ALTO AMAZONA

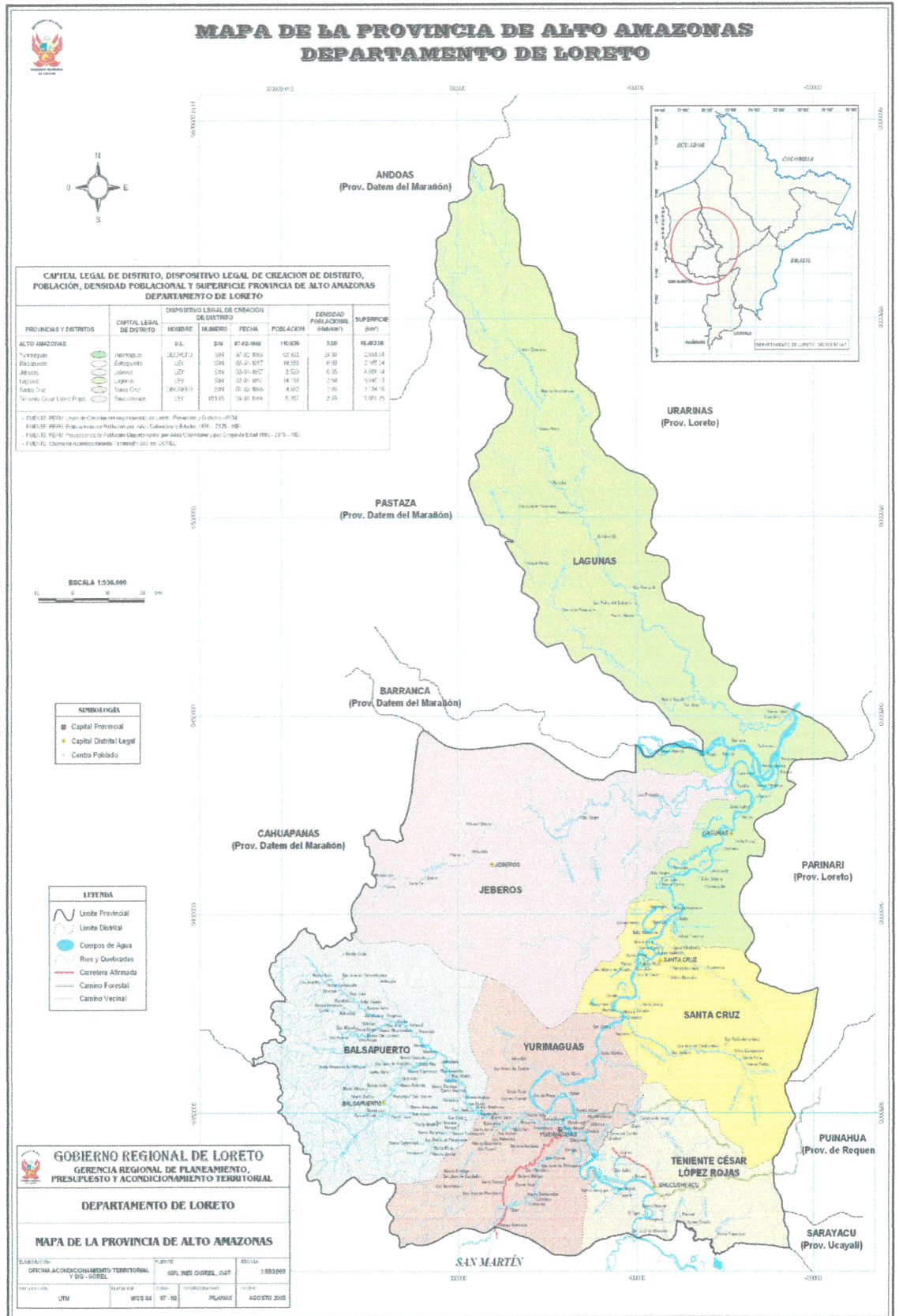

IV. PROGRAMACION FINANCIERA CEPLAN 2024.

4.1 PRESUPUESTO 2025



PERIODO PEI: 2024-2030
Nivel de Gobierno: R-GOBIERNOS REGIONALES
Sector: 99-GOBIERNOS REGIONALES
Pliego: 453-GOBIERNO REGIONAL DE LORETO

Unidad Ejecutora: GOB. REG. DE LORETO - HOSPITAL SANTA GEMA DE YURIMAGUAS (001407)

CODIGO DE PROGRAMA	PROGRAMAS PRESUPUESTALES	2025		
		00: RECURSOS ORDINARIOS	09: RECURSOS DIRECTAMENTE RECAUDADOS	13: DONACIONES Y TRANSFERENCIAS
0002	SALUD MATERNO NEONATAL	1,942,183.00		
0016	TBC - VIH/SIDA	186,362.00		
0017	ENFERMEDADES METAXENICAS Y ZOOTICAS	858,464.00		
0018	ENFERMEDADES NO TRANSMISIBLES	1,115,994.00		
0024	PREVENCION Y CONTROL DE CANCER	463,866.00		
0068	REDUCCION DE VULNERABILIDAD Y ATENCION DE EMERGENCIAS POR DESASTRES	56,769.00		
0104	REDUCCION DE LA MORTALIDAD POR EMERGENCIAS Y URGENCIAS MEDICAS	1,233,612.00		
0129	PREVENCION Y MANEJO DE CONDICIONES SECUNDARIAS DE SALUD EN PERSONAS CON	7,210.00		
0131	CONTROL Y PREVENCION EN SALUD MENTAL	20,607.00		
1001	PRODUCTOS ESPECIFICOS PARA DESARROLLO INFANTIL TEMPRANO	1,843,566.00		
9001	ACCIONES CENTRALES	7,354,727.00	439,126.00	
9002	ASIGNACIONES PRESUPUESTARIAS QUE NO RESULTAN EN PRODUCTOS	44,015,841.00		
	SUB TOTAL	59,099,201.00	439,126.00	0.00
	TOTAL	59,538,327.00		

Fuente: Unidad de Presupuesto OPE/HSGY 2025

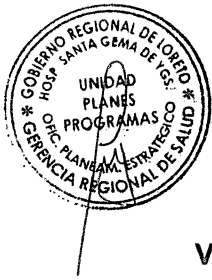

El Hospital II – 2 Santa Gema de Yurimaguas, tiene como presupuesto Institucional de Apertura (PIA) 59,538,327.00 distribuidos en dos Rubros y Fuente de Financiamiento: 00: Recursos Ordinarios 59,099,201.00 y 09: Recursos Directamente Recaudados 439,126.00; un Hospital totalmente moderno, que por su infraestructura y nueva categorización de nivel II – 2, demanda la contratación de nuevos especialistas y equipos biomédicos.

V. ACCIONES ESTRATEGICAS INSTITUCIONALES

5.1 PLAN ESTRATEGICO INSTITUCIONAL GOREL. 2024-2030.

APROBADO CON RESOLUCION EJECUTIVA REGIONAL Nº 344-2024-GRL-GR.
(05-07-2024). PEI – GOREL

La Unidad Ejecutora 405 -1407 Gob. Reg. de Loreto - Hospital Santa Gema de Yurimaguas, tiene la programación multianual física y financiera para los años 2025-2027, alineadas para alcanzar el logro de Objetivos Estratégicos Institucionales (OEI) a través de las Acciones Estratégicas Institucionales (AEI), las cuales se encuentran establecidas en el Plan Estratégico Institucional (PEI) 2024-2030 del Gobierno Regional de Loreto, el Hospital desarrolla un (01) Objetivos Estratégicos Institucionales (OEI) y con nueve (09) Acciones Estratégicas Institucionales (AEI) cada uno con su indicador, pertenecientes al sector salud. Un (01) Objetivos Estratégicos Institucionales (OEI) y con tres (03) Acciones Estratégicas Institucionales (AEI) cada uno con su indicador, pertenecientes a la Modernización de la Gestión Institucional y desarrolla un (01) Objetivos Estratégicos Institucionales (OEI) y con uno (01) Acciones Estratégicas Institucionales (AEI) con su indicador, pertenecientes a la Mejora de gestión de Riesgo de Desastres.

El Hospital II-2 Santa Gema de Yurimaguas trabaja con tres (03) Objetivos Estratégico Institucionales (OEI) y catorce (14) Acciones Estratégicas Institucionales (AEI), garantizando los derechos de salud de la población, satisfaciendo sus necesidades y prestándoles servicios de calidad con eficiencia de acuerdo al nivel de atención.

Objetivos Estratégicos Institucionales (OEI)

- **OEI.03.** - Mejorar las condiciones de los servicios de salud para la población.

- **OEI.08.** - Modernizar la gestión institucional.
- **OEI.09.** - Mejorar la gestión del riesgo de desastres en el departamento.



Acciones Estratégicas Institucionales (AEI)

- **AEI.03.02** - Programa de Salud Materno y Neonatal para mujeres en edad fértil y recién nacidos.
- **AEI.03.03** - Programa de TBC-VIH/SIDA para las personas afectadas.
- **AEI.03.04** - Programa de Enfermedades Metaxénicas y Zoonóticas para poblaciones objetivo.
- **AEI.03.05.** - Programa de Enfermedades No Transmisibles para la población.
- **AEI.03.06.** - Programa de Prevención y Control del Cáncer para niñas y adultos.
- **AEI.03.07.** - Programa de atención de emergencias o urgencia médica para reducción de la mortalidad de las personas.
- **AEI.03.08.** - Programa de prevención y manejo de condiciones secundarias de salud en personas con discapacidad permanente pobre y extremadamente pobre.
- **AEI.03.09.** - Programa de Control y Prevención en Salud Mental para personas afectadas por problemas psicosociales y trastornos mentales.
- **AEI.03.10.** - Productos específicos para el desarrollo infantil temprano de niñas y niños.
- **AEI.08.01.** - Fiscalización oportuna en el departamento de Loreto.
- **AEI.08.04.** - Fortalecimiento de capacidades en gestión por resultados en el Gobierno Regional.
- **AEI.08.05.** - Procesos administrativos y operativos simples y eficientes para la mejora de la gestión institucional.
- **AEI.09.01.** - Programa de formación y conocimiento en gestión del riesgo de desastres y adaptación al cambio climático para el personal de la entidad.

PLAN ESTRATEGICO INSTITUCIONAL GOREL 2024 - 2030



OEI.03. Mejorar las condiciones de los servicios de salud para la población.		
Acciones Estratégicas Institucionales del OEI.03.		
AEI.03.01.	Programa Articulado Nutricional para niñas y niños menores de 5 años.	Número de niños y niñas menores de 5 años tratados de parasitosis intestinal.
AEI.03.02.	Programa de Salud Materno y Neonatal para mujeres en edad fértil y recién nacidos.	Porcentaje de gestantes con 6 o más controles prenatales.
		Proporción de recién nacidos atendidos.
AEI.03.03.	Programa de TBC-VIH/SIDA para las personas afectadas.	Porcentaje de población de alto riesgo con tamizaje de VIH.
		Porcentaje de casos tratados de tuberculosis
AEI.03.04.	Programa de Enfermedades Metaxénicas y Zoonóticas para poblaciones objetivo.	Porcentaje de viviendas protegidas con medidas de control vectorial.
		Tasa de casos de malaria por 1000 habitantes.
AEI.03.05.	Programa de Enfermedades No Transmisibles para la población.	Número de personas de 5 años a más años de edad tamizadas.
		Número de personas con diagnóstico de Diabetes Mellitus (DM) que recibe tratamiento.
AEI.03.06.	Programa de Prevención y Control del Cáncer para niñas y adultos.	Porcentaje de niñas del 5to grado de primaria protegidos contra el virus del papiloma humano.
AEI.03.07.	Programa de atención de emergencias o urgencia médica para reducción de la mortalidad de las personas.	Número de brigadistas comunitarios con prácticas efectivas frente a urgencias o emergencias.
AEI.03.08.	Programa de prevención y manejo de condiciones secundarias de salud en personas con discapacidad permanente pobre y extremadamente pobre.	Porcentaje de personas con discapacidad física que reciben fisioterapia.
AEI.03.09.	Programa de Control y Prevención en Salud Mental para personas afectadas por problemas psicosociales y trastornos mentales.	Número de personas detectadas con problemas psicosociales tienen diagnóstico y tratamiento (inician tratamiento).
		Número de personas tamizadas por problemas psicosociales y/o trastornos mentales.
AEI.03.10.	Productos específicos para el desarrollo infantil temprano de niñas y niños.	Porcentaje de niñas y niños menores de 12 meses de edad que cuentan con controles CRED según edad.
		Porcentaje de niños menores de 36 meses con suplemento de hierro y otros micronutrientes.
AEI.03.11.	Infraestructura y equipamiento de Establecimientos de Salud para el cierre de brechas en el departamento.	Número de hospitales con capacidad instalada inadecuada.
		Número de establecimientos de salud del primer nivel de atención con capacidad instalada inadecuada.

PLAN ESTRATEGICO INSTITUCIONAL GOREL 2024 - 2030



OEI.08. Modernizar la gestión institucional.		
Acciones Estratégicas Institucionales del OEI.08.		
AEI.08.01.	Fiscalización oportuna en el departamento de Loreto.	Número de fiscalizaciones en el Gobierno Regional de Loreto.
AEI.08.02.	Gestión normativa oportuna en la toma de decisiones en el Gobierno Regional de Loreto.	Número de Resoluciones Ejecutivas Regionales emitidas.
AEI.08.03.	Defensa jurídica oportuna del Gobierno Regional de Loreto.	Porcentaje de procesos judiciales favorables al Gobierno Regional de Loreto.
AEI.08.04.	Fortalecimiento de capacidades en gestión por resultados en el Gobierno Regional.	Porcentaje de servidores incorporados al Sub Sistema Gestión de Rendimiento (SSGR).
AEI.08.05.	Procesos administrativos y operativos simples y eficientes para la mejora de la gestión institucional.	Número de unidades ejecutoras que implementen la gestión por proceso.
AEI.08.06.	Sistema de control interno implementados en el Gobierno Regional.	Índice de control interno.
AEI.08.07.	Gestión presupuestal y eficiente con acompañamiento integral permanente en la ejecución de recursos públicos a las unidades ejecutoras.	Porcentaje de ejecución del gasto en inversiones.
AEI.08.08.	Cultura de integridad pública con valores, principios y normas éticas en los servidores públicos de gobierno regional.	Índice de Capacidad Preventiva frente a la Corrupción (ICP).
AEI.08.09.	Procesos de participación ciudadana fortalecidos en el Gobierno Regional.	Número de personas que participan en procesos de toma de decisiones
		Número de organizaciones sociales inscritas que participan en la toma de decisiones y mejoras de servicios a la población.
AEI.08.10.	Gestión territorial concertada con los actores del desarrollo departamental.	Porcentaje de población beneficiada con procesos de gestión territorial con carácter participativo
AEI.08.11.	Asistencia técnica integral en desarrollo e integración fronteriza a población vulnerable.	Número de personas que acceden a asistencias técnicas en desarrollo e integración fronteriza
AEI.08.12.	Transformación digital e innovación implementada en el Gobierno Regional de Loreto.	Porcentaje de personal capacitado en el sistema digital y administrativo del Gobierno Regional de Loreto
AEI.08.13.	Acceso a la Información institucional, física y digital, de acuerdo a la Ley de la Transparencia y Accesos la Información Pública y el gobierno abierto en la entidad.	Porcentaje de solicitudes de acceso a la información pública atendidas a través de la mesa de tramite física, mesa virtual y correo institucional.

PLAN ESTRATEGICO INSTITUCIONAL GOREL 2024 - 2030

OEL09.		Mejorar la gestión del riesgo de desastres en el departamento.
Acciones Estratégicas Institucionales del OEL09.		
OEI/AEI		
Código	Descripción	Nombre del indicador
AEI.09.01.	Programa de formación y conocimiento en gestión del riesgo de desastres y adaptación al cambio climático para el personal de la entidad.	Porcentaje de participantes certificados en cursos básicos en materia de gestión del riesgo de desastres y adaptación al cambio climático.
AEI.09.02.	Capacidad instalada para la preparación y respuesta frente a emergencias y desastres en beneficio de la población del departamento.	Número de personas damnificada atendida en sus necesidades de asistencia humanitaria.
		Número de kits de bienes de asistencia humanitaria en stock para atención de emergencias y desastres.





VI. ANEXO B - 5

PROGRAMACION

FISICA Y FINANCIERA

Anexo B-5
PLAN OPERATIVO INSTITUCIONAL FÍSICA Y FINANCIERA (Consistenciado)
 Año : 2025

Periodo PEI : 2024 - 2030
 Nivel de Gobierno : R - GOBIERNOS REGIONALES
 Sector : 99 - GOBIERNOS REGIONALES
 Pliego : 453 - GOBIERNO REGIONAL DEL DEPARTAMENTO DE LORETO
 Unidad Ejecutora : 001407 - GOB. REG. DE LORETO- HOSPITAL SANTA GEMA DE YURIMAGUAS

Centro de Costo: 01.01 - DIRECCIÓN EJECUTIVA DESPACHO

OEI.08 Modernizar la gestión institucional.

AEI.08.04 Fortalecimiento de capacidades en gestión por resultados en el Gobierno Regional.

COD.	Actividad Operativa / Inversiones	Ubigeo	U.M.	Prioridad	Meta	PROGRAMACION												Total Anual			
						1	2	3	4	5	6	7	8	9	10	11	12				
AOI00140700907	5000850 - GESTION OPERATIVA	160201 : YURIMAGUAS	060 : INFORME	1 : Muy Alta	Fisico	1	1	1	1	1	1	1	1	1	1	1	1	1	1	1	12
					Financiero S/.	0.00	0.00	0.00	0.00	0.00	0.00	0.00	0.00	0.00	0.00	0.00	0.00	0.00	0.00	0.00	0.00

Centro de Costo: 04.01 - OFICINA DE PLANIFICACIÓN Y PRESUPUESTO DESPACHO

OEI.08 Modernizar la gestión institucional.

AEI.08.01 Fiscalización oportuna en el departamento de Loreto.

COD.	Actividad Operativa / Inversiones	Ubigeo	U.M.	Prioridad	Meta	PROGRAMACION												Total Anual			
						1	2	3	4	5	6	7	8	9	10	11	12				
AOI00140700195	PLANEAMIENTO Y PRESUPUESTO	160201 : YURIMAGUAS	060 : INFORME	1 : Muy Alta	Fisico	1	1	1	1	1	1	1	1	1	1	1	1	1	1	1	12
					Financiero S/.	0.00	0.00	0.00	0.00	0.00	0.00	0.00	0.00	0.00	0.00	0.00	0.00	0.00	0.00	0.00	0.00

Centro de Costo: 05.01 - OFICINA DE ADMINISTRACIÓN

OEI.08 Modernizar la gestión institucional.

AEI.08.05 Procesos administrativos y operativos simples y eficientes para la mejora de la gestión institucional.

COD.	Actividad Operativa / Inversiones	Ubigeo	U.M.	Prioridad	Meta	PROGRAMACION												Total Anual			
						1	2	3	4	5	6	7	8	9	10	11	12				
AOI00140700201	GESTION ADMINISTRATIVA	160201 : YURIMAGUAS	060 : INFORME	1 : Muy Alta	Fisico	1	1	1	1	1	1	1	1	1	1	1	1	1	1	1	12
					Financiero S/.	0.00	0.00	0.00	0.00	0.00	0.00	0.00	0.00	0.00	0.00	0.00	0.00	0.00	0.00	0.00	0.00
AOI00140700202	PAGO DE CUOTAS DEL REPRO-APP	160201 : YURIMAGUAS	026 : CUOTA	1 : Muy Alta	Fisico	1	1	1	1	1	1	1	1	1	1	1	1	1	1	1	12
					Financiero S/.	0.00	0.00	0.00	0.00	0.00	0.00	0.00	0.00	0.00	0.00	0.00	0.00	0.00	0.00	0.00	0.00

Centro de Costo: 05.02 - UNIDAD DE RECURSOS HUMANOS

OEI.08 Modernizar la gestión institucional.

AEI.08.04 Fortalecimiento de capacidades en gestión por resultados en el Gobierno Regional.

COD.	Actividad Operativa / Inversiones	Ubigeo	U.M.	Prioridad	Meta	PROGRAMACION												Total Anual			
						1	2	3	4	5	6	7	8	9	10	11	12				
AOI00140700196	GESTION DE RECURSOS HUMANOS	160201 : YURIMAGUAS	060 : INFORME	1 : Muy Alta	Fisico	1	1	1	1	1	1	1	1	1	1	1	1	1	1	1	12
					Financiero S/.	0.00	0.00	0.00	0.00	0.00	0.00	0.00	0.00	0.00	0.00	0.00	0.00	0.00	0.00	0.00	0.00

OEI.08 Modernizar la gestión institucional.

AEI.08.05 Procesos administrativos y operativos simples y eficientes para la mejora de la gestión institucional.

COD.	Actividad Operativa / Inversiones	Ubigeo	U.M.	Prioridad	Meta	PROGRAMACION												Total Anual			
						1	2	3	4	5	6	7	8	9	10	11	12				
AOI00140700227	OBLIGACIONES PREVISIONALES	160201 : YURIMAGUAS	137 : PLANILLA	1 : Muy Alta	Fisico	1	1	1	1	1	1	1	1	1	1	1	1	1	1	1	12
					Financiero S/.	0.00	0.00	0.00	0.00	0.00	0.00	0.00	0.00	0.00	0.00	0.00	0.00	0.00	0.00	0.00	0.00
AOI00140700846	SERVICIOS DE APOYO AL DIAGNOSTICO Y TRATAMIENTO - PAGO DE PLANILLAS	160201 : YURIMAGUAS	137 : PLANILLA	1 : Muy Alta	Fisico	1	1	1	1	1	1	1	1	1	1	1	1	1	1	1	12
					Financiero S/.	0.00	0.00	0.00	0.00	0.00	0.00	0.00	0.00	0.00	0.00	0.00	0.00	0.00	0.00	0.00	0.00

Centro de Costo: 05.06 - UNIDAD DE SERVICIOS GENERALES Y MANTENIMIENTO

OEI.08 Modernizar la gestión institucional.

AEI.08.05 Procesos administrativos y operativos simples y eficientes para la mejora de la gestión institucional.

COD.	Actividad Operativa / Inversiones	Ubigeo	U.M.	Prioridad	Meta	PROGRAMACION												Total Anual			
						1	2	3	4	5	6	7	8	9	10	11	12				
AOI00140700592	MANTENIMIENTO PARA EQUIPAMIENTO E INFRAESTRUCTURA HOSPITALARIA	160201 : YURIMAGUAS	060 : INFORME	1 : Muy Alta	Fisico	1	1	1	1	1	1	1	1	1	1	1	1	1	1	1	12
					Financiero S/.	0.00	0.00	0.00	0.00	0.00	0.00	0.00	0.00	0.00	0.00	0.00	0.00	0.00	0.00	0.00	0.00
AOI00140700871	5001565 - MANTENIMIENTO Y REPARACION DE EQUIPO	160201 : YURIMAGUAS	001 : ACCION	1 : Muy Alta	Fisico	1	1	1	1	1	1	1	1	1	1	1	1	1	1	1	12
					Financiero S/.	0.00	0.00	0.00	0.00	0.00	0.00	0.00	0.00	0.00	0.00	0.00	0.00	0.00	0.00	0.00	0.00

Centro de Costo: 09.01 - SERVICIO DE CONSULTA EXTERNA

OEI.08 Modernizar la gestión institucional.

AEI.08.04 Fortalecimiento de capacidades en gestión por resultados en el Gobierno Regional.

COD.	Actividad Operativa / Inversiones	Ubigeo	U.M.	Prioridad	Meta	PROGRAMACION												Total Anual			
						1	2	3	4	5	6	7	8	9	10	11	12				
AOI00140700033	ATENCIÓN EN CONSULTAS EXTERNAS YURIMAGUAS	160201 : YURIMAGUAS	006 : ATENCION	1 : Muy Alta	Fisico	1375	1375	1375	1375	1375	1375	1375	1375	1375	1375	1375	1375	1375	1375	1375	16500
					Financiero S/.	0.00	0.00	0.00	0.00	0.00	0.00	0.00	0.00	0.00	0.00	0.00	0.00	0.00	0.00	0.00	0.00

Centro de Costo: 20.03 - ESTRATEGIA SANITARIA MATERNO SALUD SEXUAL Y REPRODUCTIVA

OEI.03 Mejorar las condiciones de los servicios de salud para la población.

AEI.03.02 Programa de Salud Materno y Neonatal para mujeres en edad fértil y recién nacidos.

COD.	Actividad Operativa / Inversiones	Ubigeo	U.M.	Prioridad	Meta	PROGRAMACION												Total Anual				
						1	2	3	4	5	6	7	8	9	10	11	12					
AOI00140700131	3317201 - ATENCION A LA GESTANTE	160201 : YURIMAGUAS	058 : GESTANTE CONTROLADA	1 : Muy Alta	Fisico	15	15	15	15	15	15	15	15	15	15	15	15	15	15	15	180	
					Financiero S/.	0.00	0.00	0.00	0.00	0.00	0.00	0.00	0.00	0.00	0.00	0.00	0.00	0.00	0.00	0.00	0.00	1,460.00
AOI00140700133	3329404 - AMENAZA DE PARTO PREMATURO	160201 : YURIMAGUAS	016 : CASO TRATADO	1 : Muy Alta	Fisico	8	8	8	8	8	8	8	7	7	7	7	7	7	7	7	7	90
					Financiero S/.	0.00	0.00	0.00	0.00	0.00	0.00	0.00	0.00	0.00	0.00	0.00	0.00	0.00	0.00	0.00	0.00	0.00





				Financiero S/.	0.00	0.00	0.00	0.00	0.00	0.00	0.00	0.00	0.00	0.00	0.00	0.00	0.00	0.00	0.00	0.00	1,003.00	1,003.00	
				Fisico	130	130	130	130	130	130	130	130	130	130	130	130	130	130	130	130	130	130	1560
AOI00140700134	3329501 - ATENCION DEL PARTO NORMAL	160201 : YURIMAGUAS	208 : PARTO NORMAL	1 : Muy Alta Financiero S/.	0.00	0.00	0.00	0.00	0.00	0.00	0.00	0.00	0.00	0.00	0.00	0.00	0.00	0.00	0.00	0.00	13,607.00	13,607.00	
				Fisico	8	8	8	8	8	8	8	8	8	8	8	8	8	8	8	8	8	8	96
AOI00140700135	3329601 - TRABAJO DE PARTO DISFUNCIONAL	160201 : YURIMAGUAS	209 : PARTO COMPLICADO	1 : Muy Alta Financiero S/.	0.00	0.00	0.00	0.00	0.00	0.00	0.00	0.00	0.00	0.00	0.00	0.00	0.00	0.00	0.00	0.00	2,320.00	2,320.00	
				Fisico	48	48	48	48	48	48	48	48	48	48	48	48	48	48	48	48	48	48	576
AOI00140700136	3329701 - CESAREA	160201 : YURIMAGUAS	210 : CESAREA	1 : Muy Alta Financiero S/.	0.00	0.00	0.00	0.00	0.00	0.00	0.00	0.00	0.00	0.00	0.00	0.00	0.00	0.00	0.00	0.00	5,360.00	5,360.00	
				Fisico	180	180	180	180	180	180	180	180	180	180	180	180	180	180	180	180	180	180	2160
AOI00140700141	3330501 - ATENCION INMEDIATA DEL RECIEN NACIDO	160201 : YURIMAGUAS	239 : RECIEN NACIDO ATENDIDO	1 : Muy Alta Financiero S/.	0.00	0.00	0.00	0.00	0.00	0.00	0.00	0.00	0.00	0.00	0.00	0.00	0.00	0.00	0.00	0.00	4,999.00	4,999.00	
				Fisico	1	1	1	1	1	1	1	1	1	1	1	1	1	1	1	1	1	1	12
AOI00140700475	3330002 - SHOCK SEPTICO OBSTETRICO	160201 : YURIMAGUAS	016 : CASO TRATADO	1 : Muy Alta Financiero S/.	0.00	0.00	0.00	0.00	0.00	0.00	0.00	0.00	0.00	0.00	0.00	0.00	0.00	0.00	0.00	0.00	4,124.00	4,124.00	
				Fisico	25	25	25	25	25	25	25	25	25	25	25	25	25	25	25	25	25	25	300
AOI00140700490	3329103 - AQV FEMENINO	160201 : YURIMAGUAS	206 : PAREJA PROTEGIDA	1 : Muy Alta Financiero S/.	0.00	0.00	0.00	0.00	0.00	0.00	0.00	0.00	0.00	0.00	0.00	0.00	0.00	0.00	0.00	0.00	1,150.00	1,150.00	
				Fisico	15	15	15	15	15	15	15	15	15	15	15	15	15	15	15	15	15	15	180
AOI00140700659	3317211 - VACUNACION A LA GESTANTE	160201 : YURIMAGUAS	434 : GESTANTE PROTEGIDA	1 : Muy Alta Financiero S/.	0.00	0.00	0.00	0.00	0.00	0.00	0.00	0.00	0.00	0.00	0.00	0.00	0.00	0.00	0.00	0.00	1,460.00	1,460.00	
				Fisico	25	25	25	25	25	25	25	25	25	25	25	25	25	25	25	25	25	25	300
AOI00140700666	3317205 - ECOGRAFIA OBSTETRICA	160201 : YURIMAGUAS	207 : GESTANTE ATENDIDA	1 : Muy Alta Financiero S/.	0.00	0.00	0.00	0.00	0.00	0.00	0.00	0.00	0.00	0.00	0.00	0.00	0.00	0.00	0.00	0.00	1,460.00	1,460.00	
				Fisico	15	15	15	15	15	15	15	15	15	15	15	15	15	15	15	15	15	15	180
AOI00140700668	3317204 - EXAMENES DE LABORATORIO COMPLETO	160201 : YURIMAGUAS	207 : GESTANTE ATENDIDA	1 : Muy Alta Financiero S/.	0.00	0.00	0.00	0.00	0.00	0.00	0.00	0.00	0.00	0.00	0.00	0.00	0.00	0.00	0.00	0.00	1,460.00	1,460.00	
				Fisico	15	15	15	15	15	15	15	15	15	15	15	15	15	15	15	15	15	15	180
AOI00140700673	3317206 - ATENCION ODONTOLÓGICA DE LA GESTANTE	160201 : YURIMAGUAS	207 : GESTANTE ATENDIDA	1 : Muy Alta Financiero S/.	0.00	0.00	0.00	0.00	0.00	0.00	0.00	0.00	0.00	0.00	0.00	0.00	0.00	0.00	0.00	0.00	1,460.00	1,460.00	
				Fisico	27	27	27	27	27	27	27	27	27	27	27	27	27	27	27	27	27	27	324
AOI00140700676	3317209 - EVALUACION DEL BIENESTAR FETAL	160201 : YURIMAGUAS	433 : GESTANTE EXAMINADA	1 : Muy Alta Financiero S/.	0.00	0.00	0.00	0.00	0.00	0.00	0.00	0.00	0.00	0.00	0.00	0.00	0.00	0.00	0.00	0.00	1,460.00	1,460.00	
				Fisico	15	15	15	15	15	15	15	15	15	15	15	15	15	15	15	15	15	15	180
AOI00140700677	3317210 - GESTANTE CON SUPLEMENTO DE HIERRO Y ÁCIDO FÓLICO	160201 : YURIMAGUAS	224 : GESTANTE SUPLEMENTADA	1 : Muy Alta Financiero S/.	0.00	0.00	0.00	0.00	0.00	0.00	0.00	0.00	0.00	0.00	0.00	0.00	0.00	0.00	0.00	0.00	1,497.00	1,497.00	
				Fisico	0	0	1	1	0	0	1	1	0	0	0	0	0	0	0	0	1	5	5
AOI00140700680	3329101 - AQV MASCULINO	160201 : YURIMAGUAS	206 : PAREJA PROTEGIDA	1 : Muy Alta Financiero S/.	0.00	0.00	0.00	0.00	0.00	0.00	0.00	0.00	0.00	0.00	0.00	0.00	0.00	0.00	0.00	0.00	1,762,812.00	1,762,812.00	
				Fisico	0	0	1	0	1	0	0	1	0	1	0	1	0	1	0	1	0	1	5
AOI00140700683	3329102 - COMPLICACION AQV MASCULINO	160201 : YURIMAGUAS	083 : PACIENTE ATENDIDO	1 : Muy Alta Financiero S/.	0.00	0.00	0.00	0.00	0.00	0.00	0.00	0.00	0.00	0.00	0.00	0.00	0.00	0.00	0.00	0.00	1,600.00	1,600.00	
				Fisico	0	1	0	1	0	0	0	1	0	0	1	0	0	1	0	0	1	0	4
AOI00140700686	3329104 - COMPLICACION DE AQV FEMENINO	160201 : YURIMAGUAS	083 : PACIENTE ATENDIDO	1 : Muy Alta Financiero S/.	0.00	0.00	0.00	0.00	0.00	0.00	0.00	0.00	0.00	0.00	0.00	0.00	0.00	0.00	0.00	0.00	1,600.00	1,600.00	
				Fisico	1	1	1	1	1	1	1	1	1	1	1	1	1	1	1	1	1	1	12
AOI00140700688	3329105 - DISPOSITIVOS INTRAUTERINOS (METODO DIU)	160201 : YURIMAGUAS	206 : PAREJA PROTEGIDA	1 : Muy Alta Financiero S/.	0.00	0.00	0.00	0.00	0.00	0.00	0.00	0.00	0.00	0.00	0.00	0.00	0.00	0.00	0.00	0.00	1,600.00	1,600.00	
				Fisico	0	1	0	0	1	0	0	1	0	1	0	1	0	1	0	1	0	1	5
AOI00140700690	3329112 - COMPLICACIONES POR USO DE DIU	160201 : YURIMAGUAS	083 : PACIENTE ATENDIDO	1 : Muy Alta Financiero S/.	0.00	0.00	0.00	0.00	0.00	0.00	0.00	0.00	0.00	0.00	0.00	0.00	0.00	0.00	0.00	0.00	1,600.00	1,600.00	
				Fisico	35	35	35	35	35	35	35	35	35	35	35	35	35	35	35	35	35	35	420
AOI00140700700	3329106 - ANTICONCEPTIVO HORMONAL INYECTABLE	160201 : YURIMAGUAS	206 : PAREJA PROTEGIDA	1 : Muy Alta Financiero S/.	0.00	0.00	0.00	0.00	0.00	0.00	0.00	0.00	0.00	0.00	0.00	0.00	0.00	0.00	0.00	0.00	1,600.00	1,600.00	
				Fisico	50	55	55	55	55	55	55	55	55	55	55	55	55	55	55	55	55	55	655
AOI00140700701	3329107 - METODOS DE BARRERA	160201 : YURIMAGUAS	206 : PAREJA PROTEGIDA	1 : Muy Alta Financiero S/.	0.00	0.00	0.00	0.00	0.00	0.00	0.00	0.00	0.00	0.00	0.00	0.00	0.00	0.00	0.00	0.00	1,600.00	1,600.00	
				Fisico	10	10	10	10	10	10	10	10	10	10	10	10	10	10	10	10	10	10	120
AOI00140700703	3329114 - CONDON FEMENINO	160201 : YURIMAGUAS	206 : PAREJA PROTEGIDA	1 : Muy Alta Financiero S/.	0.00	0.00	0.00	0.00	0.00	0.00	0.00	0.00	0.00	0.00	0.00	0.00	0.00	0.00	0.00	0.00	1,600.00	1,600.00	
				Fisico	5	5	5	5	5	5	5	5	5	5	5	5	5	5	5	5	5	5	60
AOI00140700704	3329108 - ANTICONCEPTIVO HORMONAL ORAL	160201 : YURIMAGUAS	206 : PAREJA PROTEGIDA	1 : Muy Alta Financiero S/.	0.00	0.00	0.00	0.00	0.00	0.00	0.00	0.00	0.00	0.00	0.00	0.00	0.00	0.00	0.00	0.00	1,600.00	1,600.00	
				Fisico	3	3	3	3	3	3	3	3	3	3	3	3	3	3	3	3	3	3	36
AOI00140700706	3329109 - ANTICONCEPCION ORAL DE EMERGENCIA (AOE)	160201 : YURIMAGUAS	087 : PERSONA ATENDIDA	1 : Muy Alta Financiero S/.	0.00	0.00	0.00	0.00	0.00	0.00	0.00	0.00	0.00	0.00	0.00	0.00	0.00	0.00	0.00	0.00	1,600.00	1,600.00	
				Fisico	10	10	10	10	10	10	10	10	10	10	10	10	10	10	10	10	10	10	120
AOI00140700708	3329113 - ANTICONCEPTIVO HORMONAL MENSUAL INYECTABLE	160201 : YURIMAGUAS	206 : PAREJA PROTEGIDA	1 : Muy Alta Financiero S/.	0.00	0.00	0.00	0.00	0.00	0.00	0.00	0.00	0.00	0.00	0.00	0.00	0.00	0.00	0.00	0.00	1,600.00	1,600.00	
				Fisico	2	2	2	2	2	2	2	2	2	2	2	2	2	2	2	2	2	2	24
AOI00140700709	3329110 - METODOS DE ABSTINENCIA PERIODICA	160201 : YURIMAGUAS	206 : PAREJA PROTEGIDA	1 : Muy Alta Financiero S/.	0.00	0.00	0.00	0.00	0.00	0.00	0.00	0.00	0.00	0.00	0.00	0.00	0.00	0.00	0.00	0.00	1,600.00	1,600.00	
				Fisico	3	3	3	3	3	3	3	3	3	3	3	3	3	3	3	3	3	3	36
AOI00140700711	3329111 - METODO DE LACTANCIA MATERNA EXCLUSIVA(MELA)	160201 : YURIMAGUAS	206 : PAREJA PROTEGIDA	1 : Muy Alta Financiero S/.	0.00	0.00	0.00	0.00	0.00	0.00	0.00	0.00	0.00	0.00	0.00	0.00	0.00	0.00	0.00	0.00	1,600.00	1,600.00	
				Fisico	50	50	50	50	50	50	50	50	50	50	50	50	50	50	50	50	50	50	600
AOI00140700712	3329115 - IMPLANTE	160201 : YURIMAGUAS	206 : PAREJA PROTEGIDA	1 : Muy Alta Financiero S/.	0.00	0.00	0.00	0.00															

OBSTETRICAS NEONATALES PRIMARIAS	NEONATO REFERIDO	Financiero S/.	0.00	0.00	0.00	0.00	0.00	0.00	0.00	0.00	0.00	0.00	0.00	0.00	0.00	0.00	10,000.00	10,000.00
4427702 - MONITOREO DEL PROGRAMA SALUD MATERNO NEONATAL	160201 : YURIMAGUAS	060 : INFORME	1 : Muy Alta	Fisico	1	1	1	1	1	1	1	1	1	1	1	1	1	12
				Financiero S/.	0.00	0.00	0.00	0.00	0.00	0.00	0.00	0.00	0.00	0.00	0.00	0.00	11,029.00	11,029.00

Centro de Costo: 20.04 - ESTRATEGIA SANITARIA TUBERCULOSIS TBC

OEI.03 Mejorar las condiciones de los servicios de salud para la población.

AEI.03.03 Programa de TBC-VIH/SIDA para las personas afectadas.

COD.	Actividad Operativa / Inversiones	Ubigeo	U.M.	Prioridad	Meta	PROGRAMACION												Total Anual	
						1	2	3	4	5	6	7	8	9	10	11	12		
	4396201 - IDENTIFICACION Y EXAMEN DE SINTOMATICOS RESPIRATORIOS EN LAS ATENCIONES A PERSONAS > 15 AÑOS Y POBLACION VULNERABLE	160201 : YURIMAGUAS	087 : PERSONA ATENDIDA	1 : Muy Alta	Fisico	70	70	70	70	70	70	70	70	70	70	70	70	840	
AOI00140700143	4396401 - DIAGNOSTICO DE TUBERCULOSIS PULMONAR	160201 : YURIMAGUAS	393 : PERSONA DIAGNOSTICADA	1 : Muy Alta	Financiero S/.	0.00	0.00	0.00	0.00	0.00	0.00	0.00	0.00	0.00	0.00	0.00	0.00	9,791.00	9,791.00
AOI00140700145	4397301 - DESPISTAJE Y DIAGNOSTICO DE TB Y VIH/SIDA	160201 : YURIMAGUAS	087 : PERSONA ATENDIDA	1 : Muy Alta	Fisico	5	2	3	4	4	4	5	4	4	4	4	4	48	
					Financiero S/.	0.00	0.00	0.00	0.00	0.00	0.00	0.00	0.00	0.00	0.00	0.00	0.00	147,151.00	147,151.00
AOI00140700146	4395701 - SERVICIOS DE ATENCION DE TUBERCULOSIS CON MEDIDAS DE CONTROL DE INFECCIONES Y BIOSEGURIDAD EN EL PERSONAL DE SALUD	160201 : YURIMAGUAS	395 : TRABAJADOR PROTEGIDO	1 : Muy Alta	Fisico	0	1	0	0	0	1	0	1	1	1	1	0	6	
					Financiero S/.	0.00	0.00	0.00	0.00	0.00	0.00	0.00	0.00	0.00	0.00	0.00	0.00	5,875.00	5,875.00
AOI00140700148					Fisico	14	14	14	14	14	14	14	14	14	14	14	14	168	
					Financiero S/.	0.00	0.00	0.00	0.00	0.00	0.00	0.00	0.00	0.00	0.00	0.00	0.00	3,761.00	3,761.00

Centro de Costo: 20.05 - ESTRATEGIA SANITARIA ITSVIH SIDA

OEI.03 Mejorar las condiciones de los servicios de salud para la población.

AEI.03.03 Programa de TBC-VIH/SIDA para las personas afectadas.

COD.	Actividad Operativa / Inversiones	Ubigeo	U.M.	Prioridad	Meta	PROGRAMACION												Total Anual	
						1	2	3	4	5	6	7	8	9	10	11	12		
AOI00140700149	4395901 - ORIENTACIÓN/CONSEJERÍA EN VIH Y PREVENCIÓN DE ITS A POBLACIÓN ADULTA Y JOVEN	160201 : YURIMAGUAS	259 : PERSONA INFORMADA	1 : Muy Alta	Fisico	29	29	29	30	29	29	29	29	29	29	30	29	29	350
					Financiero S/.	0.00	0.00	0.00	0.00	0.00	0.00	0.00	0.00	0.00	0.00	0.00	0.00	1,546.00	1,546.00
AOI00140700150	4396002 - POBLACIÓN ADOLESCENTE QUE RECIBE ATENCIÓN PREVENTIVA EN VIH/ITS	160201 : YURIMAGUAS	438 : PERSONA TAMIZADA	1 : Muy Alta	Fisico	15	15	15	15	15	15	15	15	15	15	15	15	15	180
					Financiero S/.	0.00	0.00	0.00	0.00	0.00	0.00	0.00	0.00	0.00	0.00	0.00	0.00	2,267.00	2,267.00
AOI00140700151	4396101 - POBLACIÓN HSH, TRANS, TS Y DE LA DIVERSIDAD SEXUAL QUE RECIBE ATENCIÓN PREVENTIVA EN VIH/ITS	160201 : YURIMAGUAS	438 : PERSONA TAMIZADA	1 : Muy Alta	Fisico	6	7	7	6	7	6	6	7	6	6	7	6	77	
					Financiero S/.	0.00	0.00	0.00	0.00	0.00	0.00	0.00	0.00	0.00	0.00	0.00	0.00	2,575.00	2,575.00
AOI00140700152	4396801 - PERSONAS CON DIAGNOSTICO DE INFECCIÓN DE TRANSMISIÓN SEXUAL (ITS) QUE RECIBE TRATAMIENTO	160201 : YURIMAGUAS	016 : CASO TRATADO	1 : Muy Alta	Fisico	8	8	10	8	8	8	10	8	8	8	8	8	100	
					Financiero S/.	0.00	0.00	0.00	0.00	0.00	0.00	0.00	0.00	0.00	0.00	0.00	0.00	2,062.00	2,062.00
AOI00140700155	4397101 - GESTANTES CON DIAGNOSTICO DE SÍFILIS Y SUS PAREJAS QUE RECIBEN ATENCIÓN INTEGRAL	160201 : YURIMAGUAS	207 : GESTANTE ATENDIDA	1 : Muy Alta	Fisico	3	2	3	3	3	2	3	2	3	2	2	3	31	
					Financiero S/.	0.00	0.00	0.00	0.00	0.00	0.00	0.00	0.00	0.00	0.00	0.00	0.00	2,060.00	2,060.00
AOI00140700290	4396902 - ADULTOS Y JÓVENES CON DIAGNOSTICO DE VIH QUE RECIBEN ATENCIÓN INTEGRAL	160201 : YURIMAGUAS	087 : PERSONA ATENDIDA	1 : Muy Alta	Fisico	83	84	84	83	84	83	83	83	84	83	83	83	1000	
					Financiero S/.	0.00	0.00	0.00	0.00	0.00	0.00	0.00	0.00	0.00	0.00	0.00	0.00	2,060.00	2,060.00
AOI00140700593	0067301 - POBLACIÓN GENERAL QUE RECIBE TAMIZAJE PARA HEPATITIS B	160201 : YURIMAGUAS	438 : PERSONA TAMIZADA	1 : Muy Alta	Fisico	2	1	2	2	2	2	2	2	1	1	1	1	20	
					Financiero S/.	0.00	0.00	0.00	0.00	0.00	0.00	0.00	0.00	0.00	0.00	0.00	0.00	2,575.00	2,575.00
AOI00140700723	0067306 - POBLACIÓN DE RIESGO QUE RECIBE TAMIZAJE PARA HEPATITIS C	160201 : YURIMAGUAS	438 : PERSONA TAMIZADA	1 : Muy Alta	Fisico	0	2	1	0	0	1	1	0	1	1	0	2	9	
					Financiero S/.	0.00	0.00	0.00	0.00	0.00	0.00	0.00	0.00	0.00	0.00	0.00	0.00	1,546.00	1,546.00
AOI00140700837	4397001 - GESTANTES CON DIAGNOSTICO DE VIH QUE RECIBEN ATENCIÓN INTEGRAL	160201 : YURIMAGUAS	207 : GESTANTE ATENDIDA	1 : Muy Alta	Fisico	2	2	2	2	3	2	2	2	2	2	2	2	25	
					Financiero S/.	0.00	0.00	0.00	0.00	0.00	0.00	0.00	0.00	0.00	0.00	0.00	0.00	3,093.00	3,093.00

Centro de Costo: 20.06 - ESTRATEGIA SANITARIA ENFERMEDADES METAXENICAS Y ZOONOTICAS

OEI.03 Mejorar las condiciones de los servicios de salud para la población.

AEI.03.04 Programa de Enfermedades Metaxénicas y Zoonóticas para poblaciones objetivo.

COD.	Actividad Operativa / Inversiones	Ubigeo	U.M.	Prioridad	Meta	PROGRAMACION												Total Anual	
						1	2	3	4	5	6	7	8	9	10	11	12		
AOI00140700157	4398401 - PERSONA EXPUESTA A RABIA RECIBE ATENCIÓN INTEGRAL	160201 : YURIMAGUAS	394 : PERSONA TRATADA	1 : Muy Alta	Fisico	3	3	3	3	3	3	3	3	3	3	3	3	36	
					Financiero S/.	0.00	0.00	0.00	0.00	0.00	0.00	0.00	0.00	0.00	0.00	0.00	0.00	1,371.00	1,371.00
AOI00140700643	4398402 - DETECCIÓN Y DIAGNOSTICO DE CASOS DE RABIA	160201 : YURIMAGUAS	078 : MUESTRA	1 : Muy Alta	Fisico	1	1	1	1	1	1	1	1	1	1	1	1	12	
					Financiero S/.	0.00	0.00	0.00	0.00	0.00	0.00	0.00	0.00	0.00	0.00	0.00	0.00	1,200.00	1,200.00
AOI00140700645	4398404 - TRATAMIENTO DE PERSONAS CON DIAGNOSTICO DE ACCIDENTE POR ARACNIDOS	160201 : YURIMAGUAS	394 : PERSONA TRATADA	1 : Muy Alta	Fisico	1	1	1	1	1	1	1	1	1	1	1	1	12	
					Financiero S/.	0.00	0.00	0.00	0.00	0.00	0.00	0.00	0.00	0.00	0.00	0.00	0.00	1,200.00	1,200.00
AOI00140700647	4398406 - TRATAMIENTO DE PERSONAS CON DIAGNOSTICO DE ACCIDENTE POR OFIDISMO	160201 : YURIMAGUAS	394 : PERSONA TRATADA	1 : Muy Alta	Fisico	5	5	5	5	5	5	5	5	5	5	5	5	60	
					Financiero S/.	0.00	0.00	0.00	0.00	0.00	0.00	0.00	0.00	0.00	0.00	0.00	0.00	1,200.00	1,200.00
AOI00140700658	4398408 - TRATAMIENTO DE PERSONAS CON DIAGNOSTICO DE ACCIDENTE POR OTRAS ESPECIES DE ANIMALES	160201 : YURIMAGUAS	394 : PERSONA TRATADA	1 : Muy Alta	Fisico	1	0	0	1	0	0	1	0	0	1	0	0	4	
					Financiero S/.	0.00	0.00	0.00	0.00	0.00	0.00	0.00	0.00	0.00	0.00	0.00	0.00	1,200.00	1,200.00
AOI00140700661	4398411 - PERSONAS TRATADAS CON DIAGNOSTICO DE BRUCELOSIS	160201 : YURIMAGUAS	394 : PERSONA TRATADA	1 : Muy Alta	Fisico	1	0	0	0	0	0	0	0	0	0	0	1	2	
					Financiero S/.	0.00	0.00	0.00	0.00	0.00	0.00	0.00	0.00	0.00	0.00	0.00	0.00	1,200.00	1,200.00
AOI00140700663	4398414 - PERSONAS TRATADAS CON	160201 : YURIMAGUAS	394 : PERSONA TRATADA	1 : Muy Alta	Fisico	1	0	0	0	0	0	0	0	0	0	0	1	2	
					Financiero S/.	0.00	0.00	0.00	0.00	0.00	0.00	0.00	0.00	0.00	0.00	0.00	0.00	1,200.00	1,200.00





COD.	Actividad Operativa / Inversiones	Ubigeo	U.M.	Prioridad	Meta	1	2	3	4	5	6	7	8	9	10	11	12	Total Anual	
	DIAGNOSTICO DE CARBUNCO				Financiero S/.	0.00	0.00	0.00	0.00	0.00	0.00	0.00	0.00	0.00	0.00	0.00	0.00	1,200.00	1,200.00
AOI00140700665	4398416 - DIAGNOSTICO Y TRATAMIENTO DE PERSONAS CON SOSPECHA DE PESTE	160201 : YURIMAGUAS	394 : PERSONA TRATADA	1 : Muy Alta	Fisico	1	0	0	0	0	0	0	0	0	0	0	0	1	2
					Financiero S/.	0.00	0.00	0.00	0.00	0.00	0.00	0.00	0.00	0.00	0.00	0.00	0.00	1,200.00	1,200.00
AOI00140700667	4398418 - TRATAMIENTO DE PERSONAS CON SOSPECHA DE LEPTOSPIROSIS	160201 : YURIMAGUAS	394 : PERSONA TRATADA	1 : Muy Alta	Fisico	10	10	10	10	10	10	10	10	10	10	10	10	10	120
					Financiero S/.	0.00	0.00	0.00	0.00	0.00	0.00	0.00	0.00	0.00	0.00	0.00	0.00	1,200.00	1,200.00
AOI00140700670	4398423 - PERSONA TRATADA CON DIAGNOSTICO DE FASCIOLOSIS	160201 : YURIMAGUAS	394 : PERSONA TRATADA	1 : Muy Alta	Fisico	1	1	0	0	0	0	0	0	0	0	0	0	0	2
					Financiero S/.	0.00	0.00	0.00	0.00	0.00	0.00	0.00	0.00	0.00	0.00	0.00	0.00	1,200.00	1,200.00
AOI00140700672	4398425 - TRATAMIENTO DE PERSONAS CON TENIASIS	160201 : YURIMAGUAS	394 : PERSONA TRATADA	1 : Muy Alta	Fisico	1	0	0	1	0	1	0	0	0	1	0	1	1	5
					Financiero S/.	0.00	0.00	0.00	0.00	0.00	0.00	0.00	0.00	0.00	0.00	0.00	0.00	1,200.00	1,200.00
AOI00140700674	4398430 - PERSONA TRATADA CON DIAGNOSTICO DE EQUINOCOCOSIS	160201 : YURIMAGUAS	394 : PERSONA TRATADA	1 : Muy Alta	Fisico	1	0	0	0	0	0	0	0	0	0	0	0	1	2
					Financiero S/.	0.00	0.00	0.00	0.00	0.00	0.00	0.00	0.00	0.00	0.00	0.00	0.00	1,200.00	1,200.00
AOI00140700679	4398428 - TAMIZAJE DE EQUINOCOCOSIS EN AREAS DE RIESGO	160201 : YURIMAGUAS	393 : PERSONA DIAGNOSTICADA	1 : Muy Alta	Fisico	1	0	0	1	0	0	1	0	0	1	0	0	0	4
					Financiero S/.	0.00	0.00	0.00	0.00	0.00	0.00	0.00	0.00	0.00	0.00	0.00	0.00	1,200.00	1,200.00
AOI00140700864	4398325 - DIAGNOSTICO ESPECIALIZADO EN ENFERMEDADES METAXENICAS	160201 : YURIMAGUAS	078 : MUESTRA	1 : Muy Alta	Fisico	1	1	1	1	1	1	1	1	1	1	1	1	1	12
					Financiero S/.	0.00	0.00	0.00	0.00	0.00	0.00	0.00	0.00	0.00	0.00	0.00	0.00	836,693.00	836,693.00
AOI00140700906	4397503 - EVALUACION DEL PROGRAMA DE METAXENICAS Y ZONOSIS	160201 : YURIMAGUAS	060 : INFORME	1 : Muy Alta	Fisico	1	1	1	1	1	1	1	1	1	1	1	1	1	12
					Financiero S/.	0.00	0.00	0.00	0.00	0.00	0.00	0.00	0.00	0.00	0.00	0.00	0.00	6,000.00	6,000.00

Centro de Costo: 20.07 - ESTRATEGIA SANITARIA ENFERMEDADES NO TRANSMISIBLES

OEI.03 Mejorar las condiciones de los servicios de salud para la población.

AEI.03.05 Programa de Enfermedades No Transmisibles para la población.

COD.	Actividad Operativa / Inversiones	Ubigeo	U.M.	Prioridad	Meta	PROGRAMACION												Total Anual	
						1	2	3	4	5	6	7	8	9	10	11	12		
AOI00140700239	5001101 - TAMIZAJE Y DETECCIÓN DE CATARATA MEDIANTE EXAMEN DE AGUDEZA VISUAL EN PRIMER Y SEGUNDO NIVEL DE ATENCIÓN	160201 : YURIMAGUAS	090 : PERSONA EVALUADA	1 : Muy Alta	Fisico	90	90	90	91	90	91	90	91	90	91	91	90	1,100,548.00	1,100,548.00
					Financiero S/.	0.00	0.00	0.00	0.00	0.00	0.00	0.00	0.00	0.00	0.00	0.00	0.00	1,100,548.00	1,100,548.00
AOI00140700616	5001605 - PACIENTES CON ENFERMEDAD CARDIOMETABOLICA ORGANIZADOS QUE RECIBEN EDUCACION PARA EL CONTROL DE LA ENFERMEDAD	160201 : YURIMAGUAS	088 : PERSONA CAPACITADA	1 : Muy Alta	Fisico	8	7	7	7	7	7	7	7	7	7	7	7	669.50	669.50
					Financiero S/.	0.00	0.00	0.00	0.00	0.00	0.00	0.00	0.00	0.00	0.00	0.00	0.00	669.50	669.50
AOI00140700635	5001508 - PERSONAS DE 5 AÑOS A MAS CON VALORACIÓN CLÍNICA DE FACTORES DE RIESGO	160201 : YURIMAGUAS	438 : PERSONA TAMIZADA	1 : Muy Alta	Fisico	4	4	4	4	4	4	4	4	4	4	4	4	429.00	429.00
					Financiero S/.	0.00	0.00	0.00	0.00	0.00	0.00	0.00	0.00	0.00	0.00	0.00	0.00	429.00	429.00
AOI00140700636	5001509 - TAMIZAJE DE LABORATORIO A PERSONAS DE 18 A 40 AÑOS CON RIESGO ELEVADO	160201 : YURIMAGUAS	438 : PERSONA TAMIZADA	1 : Muy Alta	Fisico	39	39	39	39	39	39	39	39	39	39	40	40	429.00	429.00
					Financiero S/.	0.00	0.00	0.00	0.00	0.00	0.00	0.00	0.00	0.00	0.00	0.00	0.00	429.00	429.00
AOI00140700637	5001510 - TAMIZAJE DE LABORATORIO A PERSONAS MAYORES DE 40 AÑOS	160201 : YURIMAGUAS	438 : PERSONA TAMIZADA	1 : Muy Alta	Fisico	24	24	24	24	24	24	24	24	24	24	25	25	429.00	429.00
					Financiero S/.	0.00	0.00	0.00	0.00	0.00	0.00	0.00	0.00	0.00	0.00	0.00	0.00	429.00	429.00
AOI00140700641	5001606 - PERSONAS HIPERTENSAS CON TRATAMIENTO ESPECIALIZADO	160201 : YURIMAGUAS	087 : PERSONA ATENDIDA	1 : Muy Alta	Fisico	22	22	22	22	22	22	22	22	23	23	23	23	669.50	669.50
					Financiero S/.	0.00	0.00	0.00	0.00	0.00	0.00	0.00	0.00	0.00	0.00	0.00	0.00	669.50	669.50
AOI00140700651	5001102 - EVALUACIÓN Y DESPISTAJE DE CATARATA	160201 : YURIMAGUAS	393 : PERSONA DIAGNOSTICADA	1 : Muy Alta	Fisico	63	62	63	62	62	63	61	63	63	62	63	62	242.00	242.00
					Financiero S/.	0.00	0.00	0.00	0.00	0.00	0.00	0.00	0.00	0.00	0.00	0.00	0.00	242.00	242.00
AOI00140700696	5001103 - REFERENCIA PARA DIAGNÓSTICO Y TRATAMIENTO DE CEGUERA POR CATARATA EN EL PRIMER NIVEL DE ATENCIÓN	160201 : YURIMAGUAS	442 : PERSONA REFERIDA	1 : Muy Alta	Fisico	15	16	15	15	16	15	16	15	16	15	15	16	200.00	200.00
					Financiero S/.	0.00	0.00	0.00	0.00	0.00	0.00	0.00	0.00	0.00	0.00	0.00	0.00	200.00	200.00
AOI00140700702	5001105 - CONSEJERÍA PARA DETECCIÓN OPORTUNA Y CONTROL DE CATARATA.	160201 : YURIMAGUAS	259 : PERSONA INFORMADA	1 : Muy Alta	Fisico	80	79	80	80	80	80	79	79	80	79	80	79	200.00	200.00
					Financiero S/.	0.00	0.00	0.00	0.00	0.00	0.00	0.00	0.00	0.00	0.00	0.00	0.00	200.00	200.00
AOI00140700710	5001104 - DIAGNOSTICO DE CEGUERA POR CATARATA - CONSULTA POR OFTALMOLOGIA	160201 : YURIMAGUAS	090 : PERSONA EVALUADA	1 : Muy Alta	Fisico	8	9	9	9	8	8	9	8	9	9	8	9	103	103
					Financiero S/.	0.00	0.00	0.00	0.00	0.00	0.00	0.00	0.00	0.00	0.00	0.00	0.00	200.00	200.00
AOI00140700715	5001106 - EXAMEN DE APOYO AL DIAGNÓSTICO EN LABORATORIO	160201 : YURIMAGUAS	090 : PERSONA EVALUADA	1 : Muy Alta	Fisico	8	9	9	8	9	8	9	9	8	9	9	8	103	103
					Financiero S/.	0.00	0.00	0.00	0.00	0.00	0.00	0.00	0.00	0.00	0.00	0.00	0.00	200.00	200.00
AOI00140700719	5001107 - EXAMEN DE APOYO AL DIAGNÓSTICO EN CARDIOLOGÍA	160201 : YURIMAGUAS	090 : PERSONA EVALUADA	1 : Muy Alta	Fisico	8	9	9	8	9	9	9	9	8	9	8	8	103	103
					Financiero S/.	0.00	0.00	0.00	0.00	0.00	0.00	0.00	0.00	0.00	0.00	0.00	0.00	200.00	200.00
AOI00140700726	5001108 - EXAMEN DE APOYO AL DIAGNÓSTICO EN IMÁGENES	160201 : YURIMAGUAS	090 : PERSONA EVALUADA	1 : Muy Alta	Fisico	9	8	9	9	8	8	9	9	8	9	9	8	103	103
					Financiero S/.	0.00	0.00	0.00	0.00	0.00	0.00	0.00	0.00	0.00	0.00	0.00	0.00	200.00	200.00
AOI00140700769	5001204 - SEGUNDO CONTROL POST OPERATORIO DE CIRUGÍA DE CATARATA	160201 : YURIMAGUAS	440 : PERSONA CONTROLADA	1 : Muy Alta	Fisico	9	9	9	8	9	9	8	9	9	8	9	9	459.00	459.00
					Financiero S/.	0.00	0.00	0.00	0.00	0.00	0.00	0.00	0.00	0.00	0.00	0.00	0.00	459.00	459.00
AOI00140700770	5001210 - TRATAMIENTO Y CONTROL ESPECIALIZADO MEDIANTE OFERTA MÓVIL PARA PERSONAS CON CATARATA	160201 : YURIMAGUAS	394 : PERSONA TRATADA	1 : Muy Alta	Fisico	9	9	9	9	8	9	8	9	9	9	9	8	440.00	440.00
					Financiero S/.	0.00	0.00	0.00	0.00	0.00	0.00	0.00	0.00	0.00	0.00	0.00	0.00	440.00	440.00
AOI00140700771	5001205 - CONTROL POST OPERATORIO DE	160201 : YURIMAGUAS	440 : PERSONA CONTROLADA	1 : Muy Alta	Fisico	9	9	9	8	9	9	8	9	9	9	9	8	105	105
					Financiero S/.	0.00	0.00	0.00	0.00	0.00	0.00	0.00	0.00	0.00	0.00	0.00	0.00	105	105



	CIRUGÍA DE CATARATAS POR PERSONAL ESPECIALIZADO: TERCER Y CUARTO CONTROL			Financiero S/.	0.00	0.00	0.00	0.00	0.00	0.00	0.00	0.00	0.00	0.00	0.00	0.00	0.00	0.00	0.00	0.00	440.00	440.00	
AOI00140700772	5001306 - TAMIZAJE DE AGUDEZA VISUAL EN NIÑOS (AS) DE 3 A 11 AÑOS	160201 : YURIMAGUAS	090 : PERSONA EVALUADA	1 : Muy Alta	Financiero S/.	0.00	0.00	0.00	0.00	0.00	0.00	0.00	0.00	0.00	0.00	0.00	0.00	0.00	0.00	0.00	361.00	361.00	
					Físico	15	15	16	15	15	16	15	16	15	16	15	16	15	16	15	16	185	185
AOI00140700773	5001302 - EVALUACIÓN DE ERRORES REFRACTIVOS EN NIÑOS (AS) DE 3 A 11 AÑOS	160201 : YURIMAGUAS	393 : PERSONA DIAGNOSTICADA	1 : Muy Alta	Financiero S/.	0.00	0.00	0.00	0.00	0.00	0.00	0.00	0.00	0.00	0.00	0.00	0.00	0.00	0.00	0.00	360.00	360.00	
					Físico	8	9	8	9	8	8	9	9	8	8	8	8	8	8	8	8	9	101
AOI00140700774	5001304 - REFERENCIA DE NIÑOS CON ERRORES REFRACTIVOS	160201 : YURIMAGUAS	442 : PERSONA REFERIDA	1 : Muy Alta	Financiero S/.	0.00	0.00	0.00	0.00	0.00	0.00	0.00	0.00	0.00	0.00	0.00	0.00	0.00	0.00	0.00	360.00	360.00	
					Físico	9	8	9	8	9	8	9	8	9	8	8	8	8	8	8	8	8	101
AOI00140700775	5001301 - DIAGNOSTICO DE ERRORES REFRACTIVOS	160201 : YURIMAGUAS	090 : PERSONA EVALUADA	1 : Muy Alta	Financiero S/.	0.00	0.00	0.00	0.00	0.00	0.00	0.00	0.00	0.00	0.00	0.00	0.00	0.00	0.00	0.00	360.00	360.00	
					Físico	9	8	9	8	9	8	9	8	8	8	9	8	8	8	8	8	8	101
AOI00140700776	5001402 - TRATAMIENTO DE ERRORES REFRACTIVOS	160201 : YURIMAGUAS	394 : PERSONA TRATADA	1 : Muy Alta	Financiero S/.	0.00	0.00	0.00	0.00	0.00	0.00	0.00	0.00	0.00	0.00	0.00	0.00	0.00	0.00	0.00	350.00	350.00	
					Físico	9	8	9	8	9	8	9	8	8	8	9	8	8	8	8	8	8	101
AOI00140700777	5001401 - CONTROL DE NIÑOS CON ERRORES REFRACTIVOS	160201 : YURIMAGUAS	440 : PERSONA CONTROLADA	1 : Muy Alta	Financiero S/.	0.00	0.00	0.00	0.00	0.00	0.00	0.00	0.00	0.00	0.00	0.00	0.00	0.00	0.00	0.00	340.00	340.00	
					Físico	9	8	9	8	9	8	9	8	8	8	9	8	8	8	8	8	8	101
AOI00140700778	5001403 - DIAGNÓSTICO, TRATAMIENTO Y CONTROL MEDIANTE OFERTA MÓVIL PARA NIÑOS CON ERRORES REFRACTIVOS	160201 : YURIMAGUAS	394 : PERSONA TRATADA	1 : Muy Alta	Financiero S/.	0.00	0.00	0.00	0.00	0.00	0.00	0.00	0.00	0.00	0.00	0.00	0.00	0.00	0.00	0.00	340.00	340.00	
					Físico	24	23	23	24	23	23	24	23	23	24	23	23	24	23	24	23	24	281
AOI00140700779	5001704 - PACIENTES DIABÉTICOS CON TRATAMIENTO ESPECIALIZADO	160201 : YURIMAGUAS	087 : PERSONA ATENDIDA	1 : Muy Alta	Financiero S/.	0.00	0.00	0.00	0.00	0.00	0.00	0.00	0.00	0.00	0.00	0.00	0.00	0.00	0.00	0.00	449.00	449.00	
					Físico	22	22	22	22	22	22	22	22	22	23	23	23	23	23	23	23	23	268
AOI00140700780	5001705 - VALORACIÓN DE COMPLICACIONES EN PERSONAS CON DIABETES	160201 : YURIMAGUAS	087 : PERSONA ATENDIDA	1 : Muy Alta	Financiero S/.	0.00	0.00	0.00	0.00	0.00	0.00	0.00	0.00	0.00	0.00	0.00	0.00	0.00	0.00	0.00	445.00	445.00	
					Físico	6	7	6	6	7	6	7	6	6	7	6	6	7	6	7	6	77	77
AOI00140700783	0081101 - DETECCIÓN DE RECIÉN NACIDO PREMATURO CON FACTORES DE RIESGO PARA ROP EN EL SEGUNDO Y TERCER NIVEL DE ATENCIÓN.	160201 : YURIMAGUAS	090 : PERSONA EVALUADA	1 : Muy Alta	Financiero S/.	0.00	0.00	0.00	0.00	0.00	0.00	0.00	0.00	0.00	0.00	0.00	0.00	0.00	0.00	0.00	114.00	114.00	
					Físico	6	7	6	6	7	6	7	6	6	7	6	6	7	6	7	6	77	77
AOI00140700784	0081102 - SEGUIMIENTO DE RECIÉN NACIDO PREMATURO CON FACTORES DE RIESGO PARA ROP EN EL SEGUNDO Y TERCER NIVEL DE ATENCIÓN.	160201 : YURIMAGUAS	090 : PERSONA EVALUADA	1 : Muy Alta	Financiero S/.	0.00	0.00	0.00	0.00	0.00	0.00	0.00	0.00	0.00	0.00	0.00	0.00	0.00	0.00	0.00	100.00	100.00	
					Físico	4	3	3	4	3	3	4	3	3	4	3	3	4	3	3	4	41	41
AOI00140700785	0081103 - DIAGNÓSTICO DE RECIÉN NACIDO CON RETINOPATÍA DE LA PREMATURIDAD EN SEGUNDO Y TERCER NIVEL DE ATENCIÓN	160201 : YURIMAGUAS	393 : PERSONA DIAGNOSTICADA	1 : Muy Alta	Financiero S/.	0.00	0.00	0.00	0.00	0.00	0.00	0.00	0.00	0.00	0.00	0.00	0.00	0.00	0.00	0.00	100.00	100.00	
					Físico	13	12	13	13	13	13	13	13	13	13	13	13	13	13	13	13	13	155
AOI00140700786	0081104 - CONSEJERÍA DE RECIÉN NACIDO CON RETINOPATÍA DE LA PREMATURIDAD EN SEGUNDO Y TERCER NIVEL DE ATENCIÓN	160201 : YURIMAGUAS	259 : PERSONA INFORMADA	1 : Muy Alta	Financiero S/.	0.00	0.00	0.00	0.00	0.00	0.00	0.00	0.00	0.00	0.00	0.00	0.00	0.00	0.00	0.00	100.00	100.00	
					Físico	4	3	4	3	4	3	3	3	4	3	3	4	3	3	4	3	41	41
AOI00140700788	0081105 - REFERENCIA DE RECIÉN NACIDO CON RETINOPATÍA DE LA PREMATURIDAD AL SEGUNDO Y TERCER NIVEL DE ATENCIÓN	160201 : YURIMAGUAS	442 : PERSONA REFERIDA	1 : Muy Alta	Financiero S/.	0.00	0.00	0.00	0.00	0.00	0.00	0.00	0.00	0.00	0.00	0.00	0.00	0.00	0.00	0.00	100.00	100.00	
					Físico	4	3	3	4	3	4	3	3	4	3	3	4	3	3	4	3	41	41
AOI00140700789	0081203 - DIAGNÓSTICO, TRATAMIENTO QUIRÚRGICO Y CONTROL ESPECIALIZADO PARA RECIÉN NACIDO CON RETINOPATÍA DE LA PREMATURIDAD MEDIANTE OFERTA MÓVIL.	160201 : YURIMAGUAS	394 : PERSONA TRATADA	1 : Muy Alta	Financiero S/.	0.00	0.00	0.00	0.00	0.00	0.00	0.00	0.00	0.00	0.00	0.00	0.00	0.00	0.00	0.00	927.00	927.00	
					Físico	23	23	23	23	23	23	23	23	23	23	23	23	23	23	23	23	24	277
AOI00140700791	0081301 - TAMIZAJE DE LA PERSONA CON RIESGO DE GLAUCOMA EN EL PRIMER Y SEGUNDO NIVEL DE ATENCIÓN	160201 : YURIMAGUAS	090 : PERSONA EVALUADA	1 : Muy Alta	Financiero S/.	0.00	0.00	0.00	0.00	0.00	0.00	0.00	0.00	0.00	0.00	0.00	0.00	0.00	0.00	0.00	240.00	240.00	
					Físico	23	23	23	23	23	23	23	23	23	23	23	23	23	23	23	23	24	277
AOI00140700792	0081302 - CONSEJERÍA INTEGRAL EN SALUD OCULAR Y GLAUCOMA	160201 : YURIMAGUAS	259 : PERSONA INFORMADA	1 : Muy Alta	Financiero S/.	0.00	0.00	0.00	0.00	0.00	0.00	0.00	0.00	0.00	0.00	0.00	0.00	0.00	0.00	0.00	236.00	236.00	
					Físico	20	20	20	20	21	20	21	20	21	20	21	20	21	20	21	20	21	245
AOI00140700795	0081303 - REFERENCIA PARA DIAGNÓSTICO Y TRATAMIENTO DE GLAUCOMA EN EL PRIMER NIVEL DE ATENCIÓN	160201 : YURIMAGUAS	442 : PERSONA REFERIDA	1 : Muy Alta	Financiero S/.	0.00	0.00	0.00	0.00	0.00	0.00	0.00	0.00	0.00	0.00	0.00	0.00	0.00	0.00	0.00	236.00	236.00	
					Físico	9	8	8	9	8	9	8	9	8	8	9	8	8	9	8	8	9	101
AOI00140700796	0081304 - DIAGNÓSTICO DE GLAUCOMA	160201 : YURIMAGUAS	090 : PERSONA EVALUADA	1 : Muy Alta	Financiero S/.	0.00	0.00	0.00	0.00	0.00	0.00	0.00	0.00	0.00	0.00	0.00	0.00	0.00	0.00	0.00	236.00	236.00	
					Físico	9	8	9	8	9	8	8	9	8	8	9	8	8	9	8	8	9	101
AOI00140700797	0081305 - EVALUACIÓN DE LA PERSONA CON RIESGO DE GLAUCOMA EN EL PRIMER Y SEGUNDO NIVEL DE ATENCIÓN	160201 : YURIMAGUAS	090 : PERSONA EVALUADA	1 : Muy Alta	Financiero S/.	0.00	0.00	0.00	0.00	0.00	0.00	0.00	0.00	0.00	0.00	0.00	0.00	0.00	0.00	0.00	236.00	236.00	
					Físico	9	8	8	9	8	9	8	8	9	8	8	9	8	8	9	8	9	101
AOI00140700798	0081401 - TRATAMIENTO DE GLAUCOMA	160201 : YURIMAGUAS	394 : PERSONA TRATADA	1 : Muy Alta	Financiero S/.	0.00	0.00	0.00	0.00	0.00	0.00	0.00	0.00	0.00	0.00	0.00	0.00	0.00	0.00	0.00	669.50	669.50	



AOI00140700618	0515102 - BAJA VISION Y/O CEGUERA	160201 : YURIMAGUAS	087 : PERSONA ATENDIDA	1 : Muy Alta	Fisico	1	1	1	1	1	1	1	1	1	1	1	1	12	
					Financiero S/.	0.00	0.00	0.00	0.00	0.00	0.00	0.00	0.00	0.00	0.00	0.00	412.00	412.00	
AOI00140700620	0515105 - ENFERMEDAD CEREBRO VASCULARES	160201 : YURIMAGUAS	087 : PERSONA ATENDIDA	1 : Muy Alta	Fisico	0	1	0	1	0	0	1	0	0	0	0	0	3	
					Financiero S/.	0.00	0.00	0.00	0.00	0.00	0.00	0.00	0.00	0.00	0.00	0.00	412.00	412.00	
AOI00140700624	0515001 - LESIONES MEDULARES	160201 : YURIMAGUAS	087 : PERSONA ATENDIDA	1 : Muy Alta	Fisico	0	0	1	0	0	1	0	0	0	1	0	0	3	
					Financiero S/.	0.00	0.00	0.00	0.00	0.00	0.00	0.00	0.00	0.00	0.00	0.00	144.00	144.00	
AOI00140700629	0515007 - ENFERMEDAD ARTICULAR DEGENERATIVA	160201 : YURIMAGUAS	087 : PERSONA ATENDIDA	1 : Muy Alta	Fisico	1	2	1	2	1	2	1	2	1	2	1	1	17	
					Financiero S/.	0.00	0.00	0.00	0.00	0.00	0.00	0.00	0.00	0.00	0.00	0.00	144.00	144.00	
AOI00140700631	0515009 - ENCEFALOPATIA INFANTIL	160201 : YURIMAGUAS	087 : PERSONA ATENDIDA	1 : Muy Alta	Fisico	2	2	2	2	2	2	2	2	2	2	2	2	24	
					Financiero S/.	0.00	0.00	0.00	0.00	0.00	0.00	0.00	0.00	0.00	0.00	0.00	144.00	144.00	
AOI00140700633	0515011 - SINDROME DE DOWN	160201 : YURIMAGUAS	087 : PERSONA ATENDIDA	1 : Muy Alta	Fisico	2	2	2	2	2	2	2	2	2	2	2	0	0	20
					Financiero S/.	0.00	0.00	0.00	0.00	0.00	0.00	0.00	0.00	0.00	0.00	0.00	144.00	144.00	
AOI00140700717	5005144 - DESARROLLO DE NORMAS Y GUIAS TECNICAS EN DISCAPACIDAD	160201 : YURIMAGUAS	080 : NORMA	1 : Muy Alta	Fisico	0	0	0	1	0	0	0	0	0	0	0	0	1	
					Financiero S/.	0.00	0.00	0.00	0.00	0.00	0.00	0.00	0.00	0.00	0.00	0.00	618.00	618.00	
AOI00140700720	5005146 - IMPLEMENTACION DE DOCUMENTOS TECNICOS NORMATIVOS	160201 : YURIMAGUAS	060 : INFORME	1 : Muy Alta	Fisico	0	0	0	0	0	0	0	0	0	0	1	0	1	
					Financiero S/.	0.00	0.00	0.00	0.00	0.00	0.00	0.00	0.00	0.00	0.00	0.00	618.00	618.00	
AOI00140700868	0515204 - OTROS TRASTORNOS DE SALUD MENTAL	160201 : YURIMAGUAS	087 : PERSONA ATENDIDA	1 : Muy Alta	Fisico	1	1	1	1	1	1	1	1	1	1	1	1	12	
					Financiero S/.	0.00	0.00	0.00	0.00	0.00	0.00	0.00	0.00	0.00	0.00	0.00	1,648.00	1,648.00	

Centro de Costo: 20.11 - PRODUCTOS ESPECIFICOS PARA DESARROLLO INFANTIL TEMPRANO

OEI.03 Mejorar las condiciones de los servicios de salud para la población.

AEI.03.10 Productos específicos para el desarrollo infantil temprano de niñas y niños.

COD.	Actividad Operativa / Inversiones	Ubigeo	U.M.	Prioridad	Meta	PROGRAMACION												Total Anual	
						1	2	3	4	5	6	7	8	9	10	11	12		
AOI00140700429	3331201 - EDA ACUOSA NO COMPLICADA	160201 : YURIMAGUAS	016 : CASO TRATADO	1 : Muy Alta	Fisico	25	25	25	6	6	6	5	5	5	5	5	5	5	123
					Financiero S/.	0.00	0.00	0.00	0.00	0.00	0.00	0.00	0.00	0.00	0.00	0.00	0.00	9,278.00	9,278.00
AOI00140700437	3331501 - ANEMIA	160201 : YURIMAGUAS	016 : CASO TRATADO	1 : Muy Alta	Fisico	5	5	5	5	5	5	5	5	5	5	5	5	5	60
					Financiero S/.	0.00	0.00	0.00	0.00	0.00	0.00	0.00	0.00	0.00	0.00	0.00	0.00	22,267.00	22,267.00
AOI00140700441	3325404 - VACUNACION NIÑO RECIENTE NACIDO	160201 : YURIMAGUAS	218 : NIÑO PROTEGIDO	1 : Muy Alta	Fisico	198	156	196	150	150	150	150	150	150	146	140	140	1876	
					Financiero S/.	0.00	0.00	0.00	0.00	0.00	0.00	0.00	0.00	0.00	0.00	0.00	1,622,732.00	1,622,732.00	
AOI00140700447	3325509 - RECIENTE NACIDO CON CONTROLES CRED COMPLETO	160201 : YURIMAGUAS	239 : RECIENTE NACIDO ATENDIDO	1 : Muy Alta	Fisico	3	3	3	3	3	3	3	3	3	3	3	3	36	
					Financiero S/.	0.00	0.00	0.00	0.00	0.00	0.00	0.00	0.00	0.00	0.00	0.00	0.00	6,877.00	6,877.00
AOI00140700450	3325512 - NIÑOS MENORES DE 36 MESES CON SUPLEMENTO DE HIERRO Y OTROS MICRONUTRIENTES	160201 : YURIMAGUAS	220 : NIÑO SUPLEMENTADO	1 : Muy Alta	Fisico	29	36	37	12	12	12	12	10	10	10	10	10	200	
					Financiero S/.	0.00	0.00	0.00	0.00	0.00	0.00	0.00	0.00	0.00	0.00	0.00	0.00	4,123.50	4,123.50
AOI00140700594	3331203 - EDA DISENTERICA	160201 : YURIMAGUAS	016 : CASO TRATADO	1 : Muy Alta	Fisico	2	2	1	1	1	1	1	1	1	1	1	1	14	
					Financiero S/.	0.00	0.00	0.00	0.00	0.00	0.00	0.00	0.00	0.00	0.00	0.00	0.00	9,278.00	9,278.00
AOI00140700595	3331204 - EDA PERSISTENTE	160201 : YURIMAGUAS	016 : CASO TRATADO	1 : Muy Alta	Fisico	2	1	1	1	1	1	1	1	1	1	1	1	13	
					Financiero S/.	0.00	0.00	0.00	0.00	0.00	0.00	0.00	0.00	0.00	0.00	0.00	0.00	9,278.00	9,278.00
AOI00140700596	3325407 - VACUNACION NIÑO DE MADRE VIH	160201 : YURIMAGUAS	218 : NIÑO PROTEGIDO	1 : Muy Alta	Fisico	2	2	2	2	2	2	2	2	2	2	2	2	24	
					Financiero S/.	0.00	0.00	0.00	0.00	0.00	0.00	0.00	0.00	0.00	0.00	0.00	0.00	2,036.00	2,036.00
AOI00140700597	3325408 - ATENCION DE LAS REACCIONES ADVERSAS A LAS VACUNAS	160201 : YURIMAGUAS	016 : CASO TRATADO	1 : Muy Alta	Fisico	0	0	1	0	0	1	0	0	1	0	0	1	4	
					Financiero S/.	0.00	0.00	0.00	0.00	0.00	0.00	0.00	0.00	0.00	0.00	0.00	0.00	2,036.00	2,036.00
AOI00140700609	3331101 - 3331101 INFECCION RESPIRATORIA AGUDA (IRA) NO COMPLICADA	160201 : YURIMAGUAS	016 : CASO TRATADO	1 : Muy Alta	Fisico	30	30	30	25	25	25	25	25	25	15	10	7	272	
					Financiero S/.	0.00	0.00	0.00	0.00	0.00	0.00	0.00	0.00	0.00	0.00	0.00	0.00	2,979.00	2,979.00
AOI00140700610	3331102 - FARINGOAMIGDALITIS AGUDA	160201 : YURIMAGUAS	016 : CASO TRATADO	1 : Muy Alta	Fisico	20	20	20	20	20	20	20	20	20	20	20	20	240	
					Financiero S/.	0.00	0.00	0.00	0.00	0.00	0.00	0.00	0.00	0.00	0.00	0.00	0.00	2,940.00	2,940.00
AOI00140700611	3331103 - OTITIS MEDIA AGUDA (OMA)	160201 : YURIMAGUAS	016 : CASO TRATADO	1 : Muy Alta	Fisico	3	3	3	3	3	3	3	3	3	3	3	3	36	
					Financiero S/.	0.00	0.00	0.00	0.00	0.00	0.00	0.00	0.00	0.00	0.00	0.00	0.00	2,940.00	2,940.00
AOI00140700612	3331104 - SINUSITIS AGUDA	160201 : YURIMAGUAS	016 : CASO TRATADO	1 : Muy Alta	Fisico	1	1	1	1	1	1	1	1	1	1	1	1	12	
					Financiero S/.	0.00	0.00	0.00	0.00	0.00	0.00	0.00	0.00	0.00	0.00	0.00	0.00	2,940.00	2,940.00
AOI00140700613	3331105 - NEUMONIA SIN COMPLICACIONES Y OTROS	160201 : YURIMAGUAS	016 : CASO TRATADO	1 : Muy Alta	Fisico	10	10	10	10	10	10	10	10	10	10	10	10	120	
					Financiero S/.	0.00	0.00	0.00	0.00	0.00	0.00	0.00	0.00	0.00	0.00	0.00	0.00	2,940.00	2,940.00
AOI00140700660	3331401 - ATENCION EDA CON ALGUN GRADO DE DESHIDRATACION	160201 : YURIMAGUAS	016 : CASO TRATADO	1 : Muy Alta	Fisico	4	4	4	3	3	3	3	3	3	3	3	2	38	
					Financiero S/.	0.00	0.00	0.00	0.00	0.00	0.00	0.00	0.00	0.00	0.00	0.00	0.00	10,824.50	10,824.50
AOI00140700662	3331402 - ATENCION EDA CON DESHIDRATACION GRAVE SIN Y CON SHOCK	160201 : YURIMAGUAS	016 : CASO TRATADO	1 : Muy Alta	Fisico	1	1	1	1	1	1	1	1	1	1	1	1	12	
					Financiero S/.	0.00	0.00	0.00	0.00	0.00	0.00	0.00	0.00	0.00	0.00	0.00	0.00	10,824.50	10,824.50
AOI00140700692	3325401 - VACUNACION NIÑO < 1 AÑO	160201 : YURIMAGUAS	218 : NIÑO PROTEGIDO	1 : Muy Alta	Fisico	3	3	3	3	3	3	3	3	3	3	3	3	36	
					Financiero S/.	0.00	0.00	0.00	0.00	0.00	0.00	0.00	0.00	0.00	0.00	0.00	0.00	2,036.00	2,036.00
AOI00140700695	3325402 - VACUNACION NIÑO = 1 AÑOS	160201 : YURIMAGUAS	218 : NIÑO PROTEGIDO	1 : Muy Alta	Fisico	2	2	2	2	2	2	2	2	2	2	2	2	24	
					Financiero S/.	0.00	0.00	0.00	0.00	0.00	0.00	0.00	0.00	0.00	0.00	0.00	0.00	2,036.00	2,036.00
AOI00140700697	3325403 - VACUNACION NIÑO = 4 AÑOS	160201 : YURIMAGUAS	218 : NIÑO PROTEGIDO	1 : Muy Alta	Fisico	1	1	1	1	1	1	1	1	1	1	1	1	12	
					Financiero S/.	0.00	0.00	0.00	0.00	0.00	0.00	0.00	0.00	0.00	0.00	0.00	0.00	2,036.00	2,036.00
AOI00140700698	3325405 - VACUNACION NIÑO = 2 AÑOS	160201 : YURIMAGUAS	218 : NIÑO PROTEGIDO	1 : Muy Alta	Fisico	1	1	1	1	1	1	1	1	1	1	1	1	12	
					Financiero S/.	0.00	0.00	0.00	0.00	0.00	0.00	0.00	0.00	0.00	0.00	0.00	0.00	2,036.00	2,036.00
AOI00140700699	3325406 - VACUNACION NIÑO = 3 AÑOS	160201 : YURIMAGUAS	218 : NIÑO PROTEGIDO	1 : Muy Alta	Fisico	1	1	1	1	1	1	1	1	1	1	1	1	12	
					Financiero S/.	0.00	0.00	0.00	0.00	0.00	0.00	0.00	0.00	0.00	0.00	0.00	0.00	2,036.00	2,036.00

AOI00140700705	3325510 - NIÑOS MENORES DE 36 MESES CON CONTROLES CRED COMPLETO PARA SU EDAD	160201 : YURIMAGUAS	219 : NIÑO CONTROLADO	1 : Muy Alta	Físico	10	10	10	10	10	10	10	10	10	10	10	10	10	120	
					Financiero S/.	0.00	0.00	0.00	0.00	0.00	0.00	0.00	0.00	0.00	0.00	0.00	0.00	0.00	6,870.00	6,870.00
AOI00140700707	3325511 - NIÑOS MENORES DE 36 MESES CON TEST DE GRAHAM Y EXAMEN SERIADO	160201 : YURIMAGUAS	438 : PERSONA TAMIZADA	1 : Muy Alta	Físico	7	7	7	7	7	7	7	7	7	7	7	7	7	84	
					Financiero S/.	0.00	0.00	0.00	0.00	0.00	0.00	0.00	0.00	0.00	0.00	0.00	0.00	0.00	6,870.00	6,870.00
AOI00140700767	3325607 - DOSAJE DE HEMOGLOBINA	160201 : YURIMAGUAS	438 : PERSONA TAMIZADA	1 : Muy Alta	Físico	5	5	5	5	5	5	5	3	3	3	3	3	3	50	
					Financiero S/.	0.00	0.00	0.00	0.00	0.00	0.00	0.00	0.00	0.00	0.00	0.00	0.00	0.00	4,123.50	4,123.50
AOI00140700844	3341401 - PARASITOSIS INTESTINAL	160201 : YURIMAGUAS	016 : CASO TRATADO	1 : Muy Alta	Físico	2	2	2	2	2	2	2	2	1	1	1	1	1	20	
					Financiero S/.	0.00	0.00	0.00	0.00	0.00	0.00	0.00	0.00	0.00	0.00	0.00	0.00	0.00	30,207.00	30,207.00
AOI00140700845	3331502 - SOB/ASMA	160201 : YURIMAGUAS	016 : CASO TRATADO	1 : Muy Alta	Físico	10	10	10	10	10	10	10	10	10	10	10	10	10	120	
					Financiero S/.	0.00	0.00	0.00	0.00	0.00	0.00	0.00	0.00	0.00	0.00	0.00	0.00	0.00	8,247.00	8,247.00
AOI00140700869	3331301 - INFECCIONES RESPIRATORIAS AGUDAS CON COMPLICACIONES	160201 : YURIMAGUAS	016 : CASO TRATADO	1 : Muy Alta	Físico	2	2	2	2	2	2	2	2	2	2	2	2	2	24	
					Financiero S/.	0.00	0.00	0.00	0.00	0.00	0.00	0.00	0.00	0.00	0.00	0.00	0.00	0.00	19,588.00	19,588.00
AOI00140700905	4427608 - EVALUACIÓN DE LOS PRODUCTOS DE LA FUNCIÓN SALUD DEL PPOR DIT	160201 : YURIMAGUAS	060 : INFORME	1 : Muy Alta	Físico	1	1	1	1	1	1	1	1	1	1	1	1	1	12	
					Financiero S/.	0.00	0.00	0.00	0.00	0.00	0.00	0.00	0.00	0.00	0.00	0.00	0.00	0.00	33,187.00	33,187.00

Centro de Costo: 21.04 - UNIDAD DE GESTIÓN POR RIESGOS DE DESASTRES

OEI.09 Mejorar la gestión del riesgo de desastres en el departamento.

AEI.09.01 Programa de formación y conocimiento en gestión del riesgo de desastres y adaptación al cambio climático para el personal de la entidad.

COD.	Actividad Operativa / Inversiones	Ubigeo	U.M.	Prioridad	Meta	PROGRAMACION												Total Anual		
						1	2	3	4	5	6	7	8	9	10	11	12			
AOI00140700180	5005580 - FORMACION Y CAPACITACION EN MATERIA DE GESTION DE RIESGO DE DESASTRES Y ADAPTACION AL CAMBIO CLIMATICO	160201 : YURIMAGUAS	086 : PERSONA	1 : Muy Alta	Físico	15	10	10	10	15	10	15	10	15	10	15	10	15	150	
					Financiero S/.	0.00	0.00	0.00	0.00	0.00	0.00	0.00	0.00	0.00	0.00	0.00	0.00	0.00	44,612.00	44,612.00
AOI00140700182	5005585 - SEGURIDAD FISICO FUNCIONAL DE SERVICIOS PUBLICOS	160201 : YURIMAGUAS	065 : INTERVENCION	1 : Muy Alta	Físico	0	0	0	0	1	0	0	0	1	0	1	0	1	3	
					Financiero S/.	0.00	0.00	0.00	0.00	0.00	0.00	0.00	0.00	0.00	0.00	0.00	0.00	0.00	12,157.00	12,157.00

Centro de Costo: 21.05 - REDUCCION DE LA MORTALIDAD POR EMERGENCIA Y URGENCIAS MEDICAS

OEI.03 Mejorar las condiciones de los servicios de salud para la población.

AEI.03.07 Programa de atención de emergencias o urgencia médica para reducción de la mortalidad de las personas.

COD.	Actividad Operativa / Inversiones	Ubigeo	U.M.	Prioridad	Meta	PROGRAMACION												Total Anual		
						1	2	3	4	5	6	7	8	9	10	11	12			
AOI00140700171	5005905 - ATENCION DE LA EMERGENCIA QUIRURGICA	160201 : YURIMAGUAS	006 : ATENCION	1 : Muy Alta	Físico	150	150	150	150	150	150	150	150	150	150	150	150	150	2000	
					Financiero S/.	0.00	0.00	0.00	0.00	0.00	0.00	0.00	0.00	0.00	0.00	0.00	0.00	0.00	3,233.00	3,233.00
AOI00140700213	5002824 - ATENCION AMBULATORIA DE URGENCIAS (PRIORIDAD III O IV) EN MODULOS HOSPITALARIOS DIFERENCIADOS AUTORIZADOS	160201 : YURIMAGUAS	006 : ATENCION	1 : Muy Alta	Físico	1000	1000	1000	1000	1000	1000	1000	1000	1000	1000	1200	1200	1200	12400	
					Financiero S/.	0.00	0.00	0.00	0.00	0.00	0.00	0.00	0.00	0.00	0.00	0.00	0.00	0.00	2,268.00	2,268.00
AOI00140700214	5005901 - ATENCION DE TRIAJE	160201 : YURIMAGUAS	006 : ATENCION	1 : Muy Alta	Físico	1000	1000	1000	1000	1000	1000	1000	1000	1000	1000	1200	1200	1200	12400	
					Financiero S/.	0.00	0.00	0.00	0.00	0.00	0.00	0.00	0.00	0.00	0.00	0.00	0.00	0.00	2,267.00	2,267.00
AOI00140700225	5005139 - ASISTENCIA TECNICA Y CAPACITACION	160201 : YURIMAGUAS	086 : PERSONA	1 : Muy Alta	Físico	0	0	25	0	25	0	0	25	0	25	0	0	0	100	
					Financiero S/.	0.00	0.00	0.00	0.00	0.00	0.00	0.00	0.00	0.00	0.00	0.00	0.00	0.00	2,266.00	2,266.00
AOI00140700866	5005899 - SERVICIO DE TRANSPORTE ASISTIDO DE LA EMERGENCIA AEREA	160201 : YURIMAGUAS	006 : ATENCION	1 : Muy Alta	Físico	1	1	1	1	1	1	1	1	1	1	1	1	1	12	
					Financiero S/.	0.00	0.00	0.00	0.00	0.00	0.00	0.00	0.00	0.00	0.00	0.00	0.00	0.00	1,546.00	1,546.00
AOI00140700867	5005903 - ATENCION DE LA EMERGENCIA Y URGENCIA ESPECIALIZADA	160201 : YURIMAGUAS	006 : ATENCION	1 : Muy Alta	Físico	1	1	1	1	1	1	1	1	1	1	1	1	1	12	
					Financiero S/.	0.00	0.00	0.00	0.00	0.00	0.00	0.00	0.00	0.00	0.00	0.00	0.00	0.00	1,220,486.00	1,220,486.00
AOI00140700875	5005906 - SERVICIO DE TRANSPORTE ASISTIDO DE LA EMERGENCIA TERRESTRE	160201 : YURIMAGUAS	006 : ATENCION	1 : Muy Alta	Físico	2	2	2	2	2	2	2	2	2	2	2	2	2	24	
					Financiero S/.	0.00	0.00	0.00	0.00	0.00	0.00	0.00	0.00	0.00	0.00	0.00	0.00	0.00	1,546.00	1,546.00

TOTAL FINANCIERO S/. 59,538,327.00

U.M. = Unidad de Medida.

Nota : La Prioridad se determinará en la Comisión de Planeamiento Estratégico

FIRMA



GOBIERNO REGIONAL DE LORETO
 GERENCIA REGIONAL DE SALUD LORETO
 HOSPITAL B-2 SANTA GEMA DE YURIMAGUAS
 LIC. MKT FRANKLIN INGA SAAVEDRA
 JEFE UNIDAD DE PLANES Y PROGRAMA OPE
 CLAD N° 42635